

OPIS KONCEPCJI  
PRZEBUDOWA I ZAGOSPODAROWANIE PLACU REKREACYJNEGO  
PRZY UL.SIKORSKIEGO W REWALU

Część GRAFICZNA:

01... PLAN SYTUACYJNY PRZEKRÓJ A-A	1:500 1:200
02... PROJEKTOWANY PLAN ZAGOSPODAROWANIA TERENU	1:300
03... KONCEPCJA ZRÓŻNICOWANIA RODZAJÓW NAWIERZCHNI	1:300
04... NOWO PROJEKTOWANE ZASADZENIA ZIELENI	1:300
05... ROZMIESZCZENIE ELEMENTÓW MAŁEJ ARCHITEKTURY	1:300
06...ROZMIESZCZENIE NOWO PROJ. OŚWIETLENIA	1:300

ELEMENTY ZAGOSPODAROWANIA PLACU

06... LINEARIUM	1:50 /1:100
07... PRZESTRZENNA FORMA - -WIELORYB	1:50
08... PLAC POD WIELORYBEM	1:50
09... POIDEŁKO	1:25 /1:50
09A. ZEGAR SŁONECZNY	1:50
10... ŁAWKI	1:20
11... DONICA WOLNOSTOJĄCA /KRATA POD DRZEWO	1:10 /1:20
12... PARKING ROWEROWY /SŁUPEK ROZGRANICZAJĄCY	1:10 /1:20
13... RAMA / KOSZ NA ŚMIECI	1:10 /1:25
14... OŚWIETLENIE	1:20
15... PERGOLA	1:25
16... RÓŻA WIATRÓW	1:50 /1:100
17... DONICE BETONOWE	1:20 /1:50/ 1:100

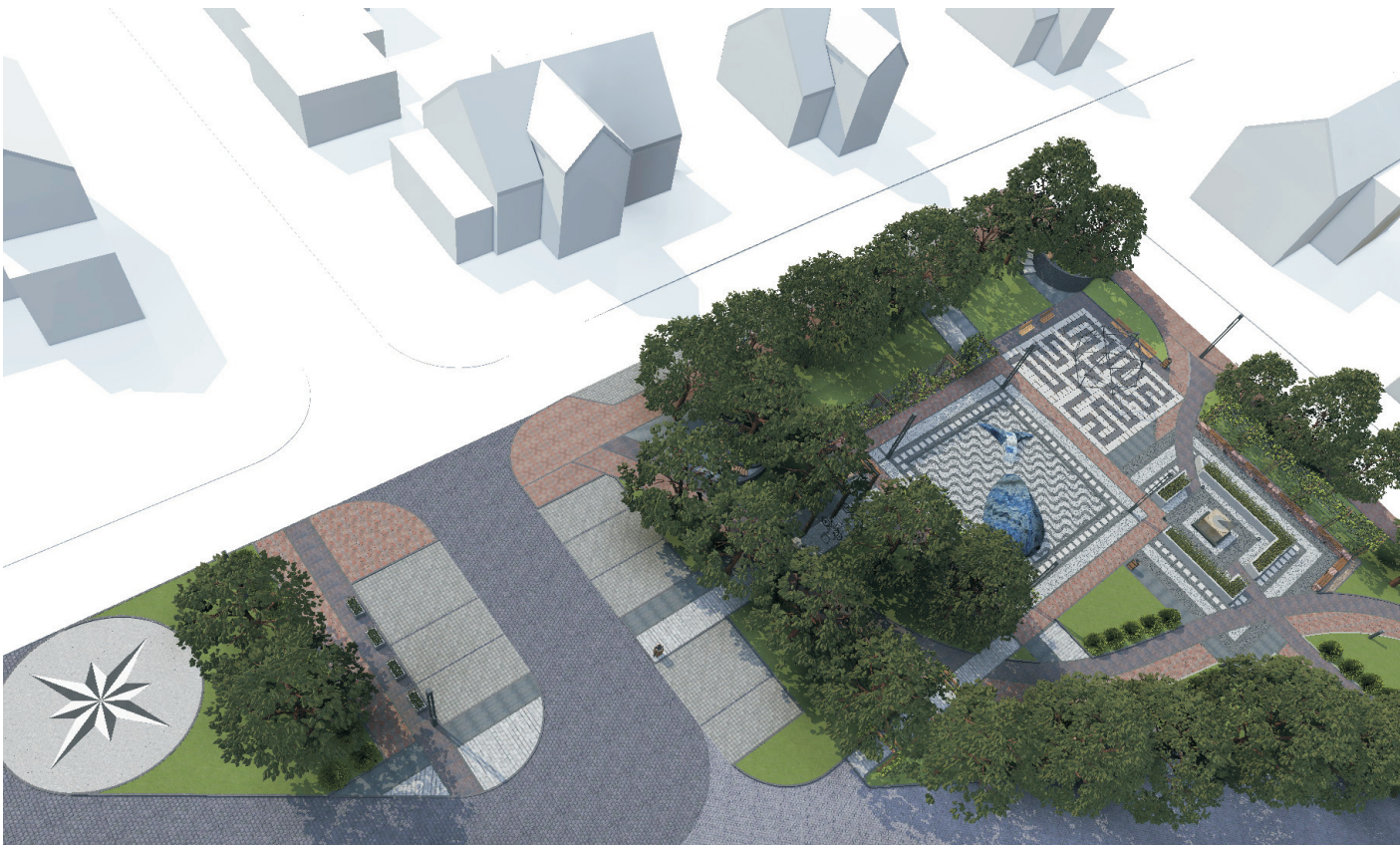

1. PRZEDMIOT INWESTYCJI

Przedmiotem inwestycji jest plac miejski położony w północno - zachodniej części miasta Rewal, u zbiegu ulic Warszawskiej, Sikorskiego i Białej, w odległości ok. 60 metrów od publicznej plaży. Plac założony jest na planie trójkąta ,przedzielonego na dwie części (mniejszą i większą) wjazdem na miejsca parkingowe. Od strony południowej oraz zachodniej pierzeję placu stanowi niska zabudowa jednorodzinna. Od północy, plac przylega do deptaku spacerowego - promenady nadmorskiej.

2. GŁÓWNE ZAŁOŻENIA PROJEKTOWE

Projekt modernizacji, zakłada zachowanie obecnego podziału placu na dwie części. Mniejszą na planie trójkąta oraz część większą na planie zbliżonym do kształtu trapezu. Pomiedzy wydzielonymi obszarami zachowuje się miejsca parkingowe. Głównym walorem opracowywanego terenu jest fakt, iż od północy graniczy z jednym z głównych ciągów pieszych przez co staje się jego integralnym elementem. W naturalny sposób kształtuje się przestrzeń publiczna służąca kameralnym spotkaniom towarzyskim. W części zachodniej przewiduje się utworzenie trzech kwadratowych placyków, połączonych ze sobą geometrycznym układem posadzek. Każdemu z kwadratów została przypisana inna forma przestrzenna, nadająca specyficzny charakter każdemu z osobna. W części wschodniej, na trójkątnym placyku przewidziano geometryczny układ posadzek z wkomponowanymi elementami zieleni ozdobnej oraz małej architektury.

Niniejsze opracowanie stanowi dzieło autorskie i podlega ochronie zgodnie z ustawą 83 z dnia 04.02.1994 o prawie autorskim i prawach pokrewnych.

OPRACOWANIE  
ARCHITEKTONICZNE:

STUDIO PROJEKTOWE  
Wojciech Bal



dr arch. Wojciech Bal  
arch. Justyna Markiewicz

OPIS KONCEPCJI