ZAŁĄCZNIK NR 2
do Zarządzenia nr 9/2024
Wójta Gminy Rewal
z dnia 31 stycznia 2024 r.
w sprawie zmiany Regulaminu Organizacyjnego
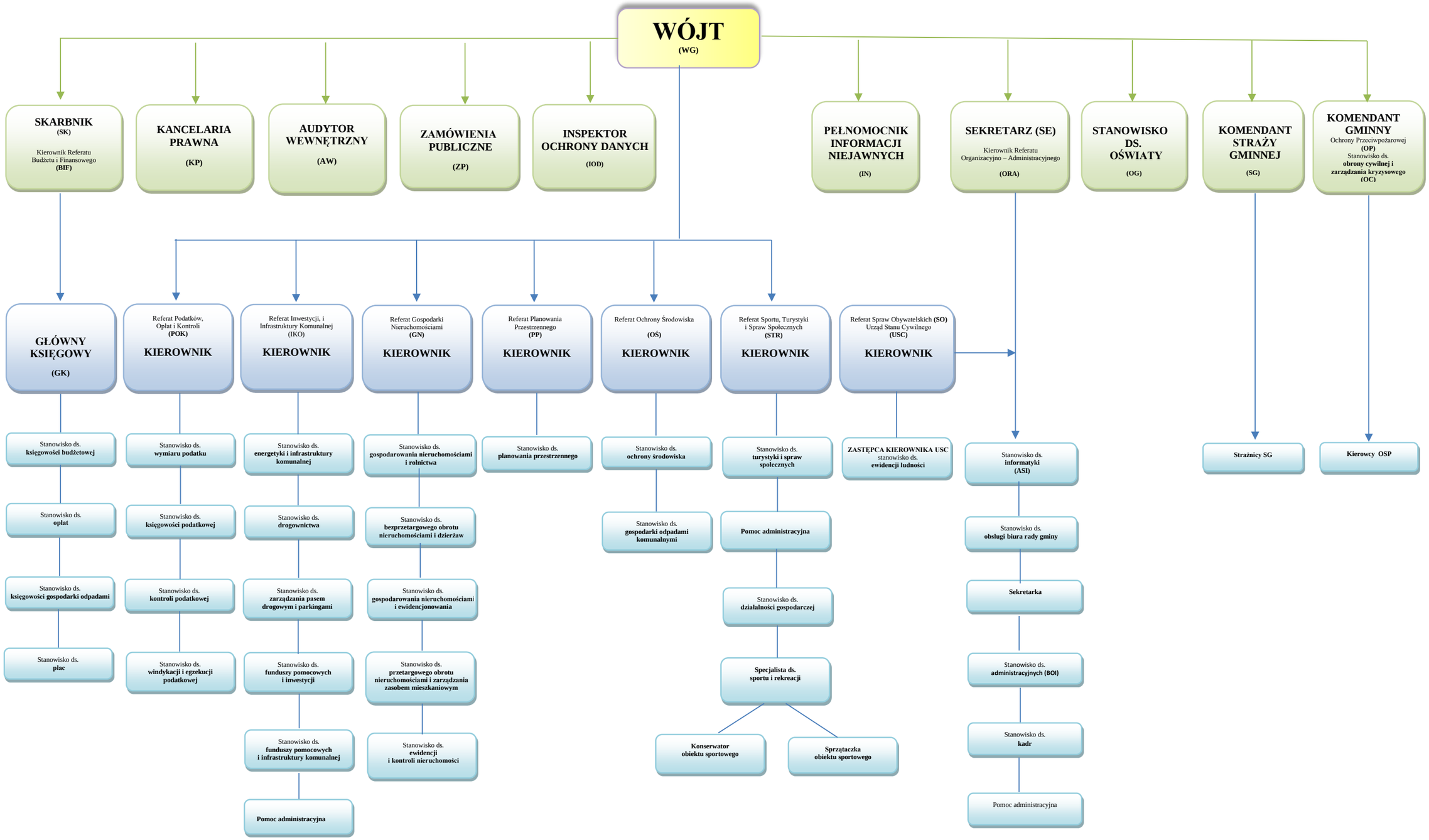
STRUKTURA ORGANIZACYJNA URZĘDU GMINY W REWALU