

WYBORY DO PARLAMENTU EUROPEJSKIEGO ZARZĄDZONE NA DZIEŃ 9 CZERWCA 2024 R.

Kod terytorialny gminy	3	2	0	5	0	7	Nr obwodu głosowania	*	*	*	1
Siedziba Obwodowej Komisji Wyborczej (adres)	Kompleks Rekreacyjno-Sportowy, ul. Moniuszki 8, 72-346 Pobierowo										
Gmina	gm. Rewal		Powiat	gryficki			Województwo	zachodniopomorskie			
Okręg wyborczy nr	1	3	Rejonowa Komisja Wyborcza nr 36 w Szczecinie								

PROTOKÓŁ GŁOSOWANIA W OBWODZIE

NA LISTY KANDYDATÓW NA POSŁÓW DO PARLAMENTU EUROPEJSKIEGO

Głosowanie rozpoczęło się w dniu 9 czerwca 2024 r. o godz. 7:00 i trwało do godz. 21:00

I. ROZLICZENIE SPISU WYBORCÓW I KART DO GŁOSOWANIA

1	Liczba kart do głosowania otrzymanych przez obwodową komisję wyborczą, ustalona po ich przeliczeniu przed rozpoczęciem głosowania, z uwzględnieniem ewentualnych kart otrzymanych z rezerwy	*	1	8	7	5
2	Liczba wyborców uprawnionych do głosowania (<i>umieszczonych w spisie, z uwzględnieniem dodatkowych formularzy</i>) w chwili zakończenia głosowania	*	2	3	2	4
2a	w tym umieszczonych w części A spisu wyborców (<i>obywatele polscy</i>)	*	2	3	2	4
2b	w tym umieszczonych w części B spisu wyborców (<i>obywatele UE niebędący obywatelami polskimi</i>)	*	*	*	*	0

Uwaga! Suma liczb z pkt 2a i 2b **musi być** równa liczbie z pkt 2

3	Liczba niewykorzystanych kart do głosowania	*	*	1	6	1
4	Liczba wyborców, którym wydano karty do głosowania w lokalu wyborczym (<i>liczba podpisów w spisie oraz adnotacji o wydaniu karty bez potwierdzenia podpisem w spisie</i>)	*	1	7	1	4
4a	w tym w części A spisu wyborców (<i>obywatele polscy</i>)	*	1	7	1	4
4b	w tym w części B spisu wyborców (<i>obywatele UE niebędący obywatelami polskimi</i>)	*	*	*	*	0

Uwaga! Suma liczb z pkt 4a i 4b **musi być** równa liczbie z pkt 4. Suma liczb z pkt 3 i 4 powinna być równa liczbie z pkt 1, jeśli tak nie jest - przypuszczalną przyczynę należy opisać w pkt 16.

5	Liczba wyborców, którym wysłano pakiety wyborcze	*	*	*	*	0
6	Liczba wyborców, którym wydano karty do głosowania w lokalu wyborczym oraz w głosowaniu korespondencyjnym (<i>łącznie</i>)	*	1	7	1	4

Uwaga! Suma liczb z pkt 4 i 5 **musi być** równa liczbie z pkt 6.

II. GŁOSOWANIE PRZEZ PEŁNOMOCNIKA, GŁOSOWANIE NA PODSTAWIE ZAŚWIADCZENIA O PRAWIE DO GŁOSOWANIA I GŁOSOWANIE KORESpondENCYJNE

7	Liczba wyborców głosujących przez pełnomocnika (<i>liczba kart do głosowania wydanych na podstawie aktów pełnomocnictwa otrzymanych przez obwodową komisję wyborczą</i>)	*	*	*	*	0
8	Liczba wyborców głosujących na podstawie zaświadczenia o prawie do głosowania	*	*	8	5	2

Uwaga! Suma liczb z pkt 7 i 8 **musi być** mniejsza lub równa liczbie z pkt 4.

9	Liczba otrzymanych kopert zwrotnych w głosowaniu korespondencyjnym	*	*	*	*	0
---	--------------------------------------------------------------------	---	---	---	---	---



9a	Liczba kopert zwrotnych w głosowaniu korespondencyjnym, w których nie było oświadczenia o osobistym i tajnym oddaniu głosu	*	*	*	*	0
9b	Liczba kopert zwrotnych w głosowaniu korespondencyjnym, w których oświadczenie nie było podpisane przez wyborcę	*	*	*	*	0
9c	Liczba kopert zwrotnych w głosowaniu korespondencyjnym, w których nie było koperty na kartę do głosowania	*	*	*	*	0
9d	Liczba kopert zwrotnych w głosowaniu korespondencyjnym, w których znajdowała się niezaklejona koperta na kartę do głosowania	*	*	*	*	0
9e	Liczba kopert na kartę do głosowania w głosowaniu korespondencyjnym wrzuconych do urny	*	*	*	*	0

Uwaga! Liczba z pkt 9 nie może być większa od liczby z pkt 5. Suma liczb z pkt 9a-9e nie może być mniejsza od liczby z pkt 9.

III. USTALENIE WYNIKÓW GŁOSOWANIA

Obwodowa komisja wyborcza stwierdziła, że pieczęcie na urnie pozostały nienaruszone. Po wyjęciu kart z urny komisja ustaliła na ich podstawie następujące wyniki głosowania:

10	Liczba kart wyjętych z urny	*	1	7	1	3
10a	w tym liczba kart wyjętych z kopert na kartę do głosowania w głosowaniu korespondencyjnym	*	*	*	*	0

Uwaga! Liczba z pkt 10 pomniejszona o liczbę z pkt 10a powinna być równa liczbie z pkt 4. Dodatkowo liczba z pkt 10a nie może być większa od liczby z pkt 9e; jeśli tak nie jest - przypuszczalną przyczynę należy opisać w pkt 17.

11	Liczba kart nieważnych (<i>bez pieczęci obwodowej komisji wyborczej lub inne niż urzędowo ustalone</i>)	*	*	*	*	0
12	Liczba kart ważnych	*	1	7	1	3

Uwaga! Suma liczb z pkt 11 i 12 **musi być** równa liczbie z pkt 10.

Jeśli w pkt 11 liczba jest większa niż 0, przyczynę należy opisać w pkt 18.

13	Liczba głosów nieważnych (<i>z kart ważnych</i>)	*	*	*	*	2
13a	w tym z powodu postawienia znaku „X” obok nazwiska dwóch lub większej liczby kandydatów z różnych list	*	*	*	*	1
13b	w tym z powodu niepostawienia znaku „X” obok nazwiska żadnego kandydata	*	*	*	*	1
13c	w tym z powodu postawienia znaku „X” wyłącznie obok nazwiska kandydata na liście, której rejestracja została unieważniona	*	*	*	*	0

Uwaga! Suma liczb z pkt 13a-13c **musi być** równa liczbie z pkt 13.

14	Liczba głosów ważnych oddanych łącznie na wszystkie listy kandydatów (<i>z kart ważnych</i>)	*	1	7	1	1
----	------------------------------------------------------------------------------------------------	---	---	---	---	---

Uwaga! Suma liczb z pkt 13 i 14 **musi być** równa liczbie z pkt 12.

15. Na poszczególne listy kandydatów i umieszczonych na nich kandydatów oddano następujące liczby głosów ważnych:

Lista nr 1 - KKW TRZECIA DROGA PSL-PL2050 SZYMONA HOŁOWNI

Liczba głosów ważnych oddanych na listę:	*	*	*	9	8
------------------------------------------	---	---	---	---	---

Na poszczególnych kandydatów z tej listy oddano następujące liczby głosów ważnych:

1	KAMIŃSKI Michał Tomasz	*	*	*	5	3
---	------------------------	---	---	---	---	---



2	NOWAK Maja Ewa	*	*	*	1	3
3	RZEPA Jarosław Michał	*	*	*	1	7
4	CIEŻKOWSKI Ernest Henryk	*	*	*	*	0
5	RUDZIS-GRUCHAŁA Helena Maria	*	*	*	*	4
6	SŁAWIAK Agnieszka Bożena	*	*	*	*	4
7	STARZEWSKA Jolanta	*	*	*	*	1
8	SIEMIŃSKI Tomasz	*	*	*	*	2
9	PAKULSKI Cezary Piotr	*	*	*	*	3
10	PORYCKI Łukasz	*	*	*	*	1
Razem		*	*	*	9	8

Uwaga! Suma głosów oddanych na wszystkich kandydatów z danej listy (rubryka „Razem”) równa się liczbie głosów ważnych oddanych na tę listę. Wyjątek od tej zasady może dotyczyć listy, na której znajduje się nazwisko kandydata skreślonego z listy.

Lista nr 2 - KW KONFEDERACJA WOLNOŚĆ I NIEPODLEGŁOŚĆ

Liczba głosów ważnych oddanych na listę:	*	*	*	9	8
------------------------------------------	---	---	---	---	---

Na poszczególnych kandydatów z tej listy oddano następujące liczby głosów ważnych:

1	SOSNOWSKA Magdalena	*	*	*	5	9
2	SOWIŃSKI Marcin Bartosz	*	*	*	2	4
3	OLECH Dariusz	*	*	*	*	3
4	BAGDZIŃSKA Urszula	*	*	*	*	2
5	SULAWIAK Andrzej Mariusz	*	*	*	*	2
6	TERESIŃSKA Aleksandra Zofia	*	*	*	*	2
7	JAGIEŁŁO Jakub Bogusław	*	*	*	*	2
8	JABŁOŃSKA Izabela	*	*	*	*	1
9	PODOLSKI Łukasz	*	*	*	*	0
10	SYGUTOWSKI Marcin	*	*	*	*	3
Razem		*	*	*	9	8

Uwaga! Suma głosów oddanych na wszystkich kandydatów z danej listy (rubryka „Razem”) równa się liczbie głosów ważnych oddanych na tę listę. Wyjątek od tej zasady może dotyczyć listy, na której znajduje się nazwisko kandydata skreślonego z listy.



Lista nr 3 - KWW BEZPARTYJNI SAMORZĄDOWCY-NORMALNA POLSKA

Liczba głosów ważnych oddanych na listę:	*	*	*	*	7
------------------------------------------	---	---	---	---	---

Na poszczególnych kandydatów z tej listy oddano następujące liczby głosów ważnych:

1	ŁOPATOWSKI Krzysztof	*	*	*	*	4
2	MALISZEWSKA Iwona Barbara	*	*	*	*	1
3	ŚLADOWSKI Jerzy Zenon	*	*	*	*	0
4	ADOLIŃSKA Agnieszka Małgorzata	*	*	*	*	0
5	LIPKO Paweł Józef	*	*	*	*	0
6	NIEWIADOMSKA Maria	*	*	*	*	1
7	OLECHNOWSKA Agnieszka Edyta	*	*	*	*	1
8	MAŁACHOWSKA Magdalena	*	*	*	*	0
9	HOŁOWNIA Mariusz Piotr	*	*	*	*	0
Razem		*	*	*	*	7

Uwaga! Suma głosów oddanych na wszystkich kandydatów z danej listy (rubryka „Razem”) równa się liczbie głosów ważnych oddanych na tę listę. Wyjątek od tej zasady może dotyczyć listy, na której znajduje się nazwisko kandydata skreślonego z listy.

Lista nr 4 - KOMITET WYBORCZY POLEXIT

Liczba głosów ważnych oddanych na listę:	*	*	*	*	0
------------------------------------------	---	---	---	---	---

Na poszczególnych kandydatów z tej listy oddano następujące liczby głosów ważnych:

1	ŻUREK Janusz Leszek	*	*	*	*	0
2	JASICA Paweł Antoni	*	*	*	*	0
3	ZIEMBA Alicja Danuta	*	*	*	*	0
4	ŚLUSARCZYK Michał Krzysztof	*	*	*	*	0
5	ADAMCZYK-KACZOR Donata Anna	*	*	*	*	0
6	FORTOŃSKA Małgorzata	*	*	*	*	0
7	BIENIEK Dariusz Filip	*	*	*	*	0
8	ROŚ Teresa Iwona	*	*	*	*	0
9	HAJDUK Alicja Wiktoria	*	*	*	*	0
Razem		*	*	*	*	0



Uwaga! Suma głosów oddanych na wszystkich kandydatów z danej listy (rubryka „Razem”) równa się liczbie głosów ważnych oddanych na tę listę. Wyjątek od tej zasady może dotyczyć listy, na której znajduje się nazwisko kandydata skreślonego z listy.

Lista nr 5 - KKW KOALICJA OBYWATELSKA

Liczba głosów ważnych oddanych na listę:	*	*	8	9	7
------------------------------------------	---	---	---	---	---

Na poszczególnych kandydatów z tej listy oddano następujące liczby głosów ważnych:

1	ARŁUKOWICZ Bartosz Adam	*	*	7	9	1
2	POLAK Elżbieta Anna	*	*	*	7	1
3	PIOTROWICZ Izabela	*	*	*	*	4
4	PAHL Witold	*	*	*	*	3
5	PAŃKA Urszula	*	*	*	*	8
6	OSOS Katarzyna	*	*	*	*	7
7	DOWHAN Robert	*	*	*	*	1
8	PASTUSIAK Anna	*	*	*	*	4
9	SIWEK Karolina Krystyna	*	*	*	*	4
10	TOŁOCZKO Wiktor	*	*	*	*	4
Razem		*	*	8	9	7

Uwaga! Suma głosów oddanych na wszystkich kandydatów z danej listy (rubryka „Razem”) równa się liczbie głosów ważnych oddanych na tę listę. Wyjątek od tej zasady może dotyczyć listy, na której znajduje się nazwisko kandydata skreślonego z listy.

Lista nr 6 - KKW LEWICA

Liczba głosów ważnych oddanych na listę:	*	*	1	7	1
------------------------------------------	---	---	---	---	---

Na poszczególnych kandydatów z tej listy oddano następujące liczby głosów ważnych:

1	CIMOSZEWICZ Włodzimierz	*	*	1	4	2
2	KUCHARSKA-DZIEDZIC Anita Agnieszka	*	*	*	2	0
3	KIELNIK-KAŁUŻNA Sandra Beata	*	*	*	*	2
4	JĘDRZEJCZAK Tadeusz	*	*	*	*	0
5	KOWALCZYK Izabela	*	*	*	*	2
6	KRÓLIKOWSKI Tomasz Piotr	*	*	*	*	3
7	SOBCZAK Aleksandra	*	*	*	*	1



8	HAJEWSKA Natalia	*	*	*	*	0
9	JAWORSKA Maria	*	*	*	*	0
10	BASZCZYŃSKI Bartosz Stanisław	*	*	*	*	1
Razem		*	*	1	7	1

Uwaga! Suma głosów oddanych na wszystkich kandydatów z danej listy (rubryka „Razem”) równa się liczbie głosów ważnych oddanych na tę listę. Wyjątek od tej zasady może dotyczyć listy, na której znajduje się nazwisko kandydata skreślonego z listy.

Lista nr 7 - KW PRAWO I SPRAWIEDLIWOŚĆ

Liczba głosów ważnych oddanych na listę:	*	*	4	4	0
------------------------------------------	---	---	---	---	---

Na poszczególnych kandydatów z tej listy oddano następujące liczby głosów ważnych:

1	BRUDZIŃSKI Joachim Stanisław	*	*	2	9	2
2	RAFALSKA Elżbieta	*	*	1	0	4
3	GOLIŃSKA Małgorzata Joanna	*	*	*	1	2
4	MATERNA Jerzy Marian	*	*	*	*	8
5	SZAŁABAWKA Artur Lesław	*	*	*	*	2
6	DAJCZAK Władysław	*	*	*	*	3
7	JACH Michał	*	*	*	*	3
8	GOŚNIEWSKA-KOLA Małgorzata Barbara	*	*	*	*	5
9	KURZAWA Agnieszka	*	*	*	*	3
10	SZEFERNAKER Paweł Maciej	*	*	*	*	8
Razem		*	*	4	4	0

Uwaga! Suma głosów oddanych na wszystkich kandydatów z danej listy (rubryka „Razem”) równa się liczbie głosów ważnych oddanych na tę listę. Wyjątek od tej zasady może dotyczyć listy, na której znajduje się nazwisko kandydata skreślonego z listy.



IV. UWAGI I ADNOTACJE

- 16.*⁾ Uwagi o przypuszczalnej przyczynie różnicy pomiędzy sumą liczb z pkt 3 i 4 a liczbą z pkt 1; jeżeli różnica nie występuje, wpisać „brak uwag”: *brak uwag*
- 17.*⁾ Uwagi o przypuszczalnej przyczynie różnicy pomiędzy liczbą z pkt 10 pomniejszoną o liczbę z pkt 10a a liczbą z pkt 4, a także o przypuszczalnej przyczynie różnicy pomiędzy liczbą z pkt 10a a liczbą z pkt 9e; jeżeli różnice nie występują, wpisać „brak uwag”: *Prawdopodobnie wyborca nie wrzucił do urny karty do głosowania i wyniósł ją z lokalu wyborczego.*
- 18.*⁾ Uwagi o przypuszczalnej przyczynie wystąpienia kart nieważnych (pkt 11); jeżeli liczba w pkt 11 wynosi 0, wpisać „brak kart nieważnych”: *brak kart nieważnych*
- 19.*⁾ W trakcie głosowania wydano następujące zarządzenia; jeżeli nie wydano, wpisać „brak zarządzeń”: *brak zarządzeń*
20. Liczba mężów zaufania obecnych w obwodzie; jeżeli nie było mężów zaufania, wpisać „0”:
21. Liczba mężów zaufania, którym wydano zaświadczenie stwierdzające spełnienie warunków niezbędnych do wypłaty diety; jeżeli nie było takich mężów zaufania, wpisać „0”:
- 22.*⁾ Adnotacja o wniesieniu uwag przez mężów zaufania z wymienieniem konkretnych zarzutów **); jeżeli nie ma, wpisać „brak zarzutów”: *brak zarzutów*
- 23.*⁾ Adnotacja o wniesieniu uwag przez członków obwodowej komisji wyborczej z wymienieniem konkretnych zarzutów **); jeżeli nie ma, wpisać „brak zarzutów”: *brak zarzutów*
- 24.*⁾ Inne uwagi; jeżeli nie ma, wpisać „brak uwag”: *brak uwag*

0

0

Przy sporządzeniu protokołu obecni byli członkowie obwodowej komisji wyborczej:

- | | | |
|-----------------------------|---------------------------|-------|
| 1) Zacharczuk Iwona Anna | Przewodniczący | |
| 2) Salamon Marzena | Zastępca Przewodniczącego | |
| 3) Bartkowska Zuzanna | Członek | |
| 4) Bresler Amelia | Członek | |
| 5) Cichewicz Dorota Ewa | Członek | |
| 6) Gracka Milena Lucyna | Członek | |
| 7) Miłosz Anna | Członek | |
| 8) Nadarzyński Jakub | Członek | |
| 9) Przybyła Ewa Maria | Członek | |
| 10) Przybyła Katarzyna Ewa | Członek | |
| 11) Sianoszek Dariusz Roman | Członek | |
| 12) Sieniowska Marta Maria | Członek | |
| 13) Siniowska Ewelina Anna | Członek | |

(pieczęć komisji)



-
- *) Jeżeli treść dotycząca danego punktu protokołu nie mieści się na formularzu, należy dołączyć ją do protokołu, zaznaczając to w odpowiednim punkcie protokołu.
- ***) W razie zgłoszenia uwag przez mężów zaufania lub członków obwodowej komisji wyborczej należy dołączyć do protokołu stanowisko obwodowej komisji wyborczej wobec zarzutów.

Kalkulator 3.1.17

be67-fb46-bba1-21a8-46de-3fa8-62c3-7e29



WYBORY DO PARLAMENTU EUROPEJSKIEGO ZARZĄDZONE NA DZIEŃ 9 CZERWCA 2024 R.

Kod terytorialny gminy	3	2	0	5	0	7	Nr obwodu głosowania	*	*	*	1
Siedziba Obwodowej Komisji Wyborczej (adres)	Kompleks Rekreacyjno-Sportowy, ul. Moniuszki 8, 72-346 Pobierowo										
Gmina	gm. Rewal		Powiat	gryficki			Województwo	zachodniopomorskie			
Okręg wyborczy nr	1	3	Rejonowa Komisja Wyborcza nr 36 w Szczecinie								

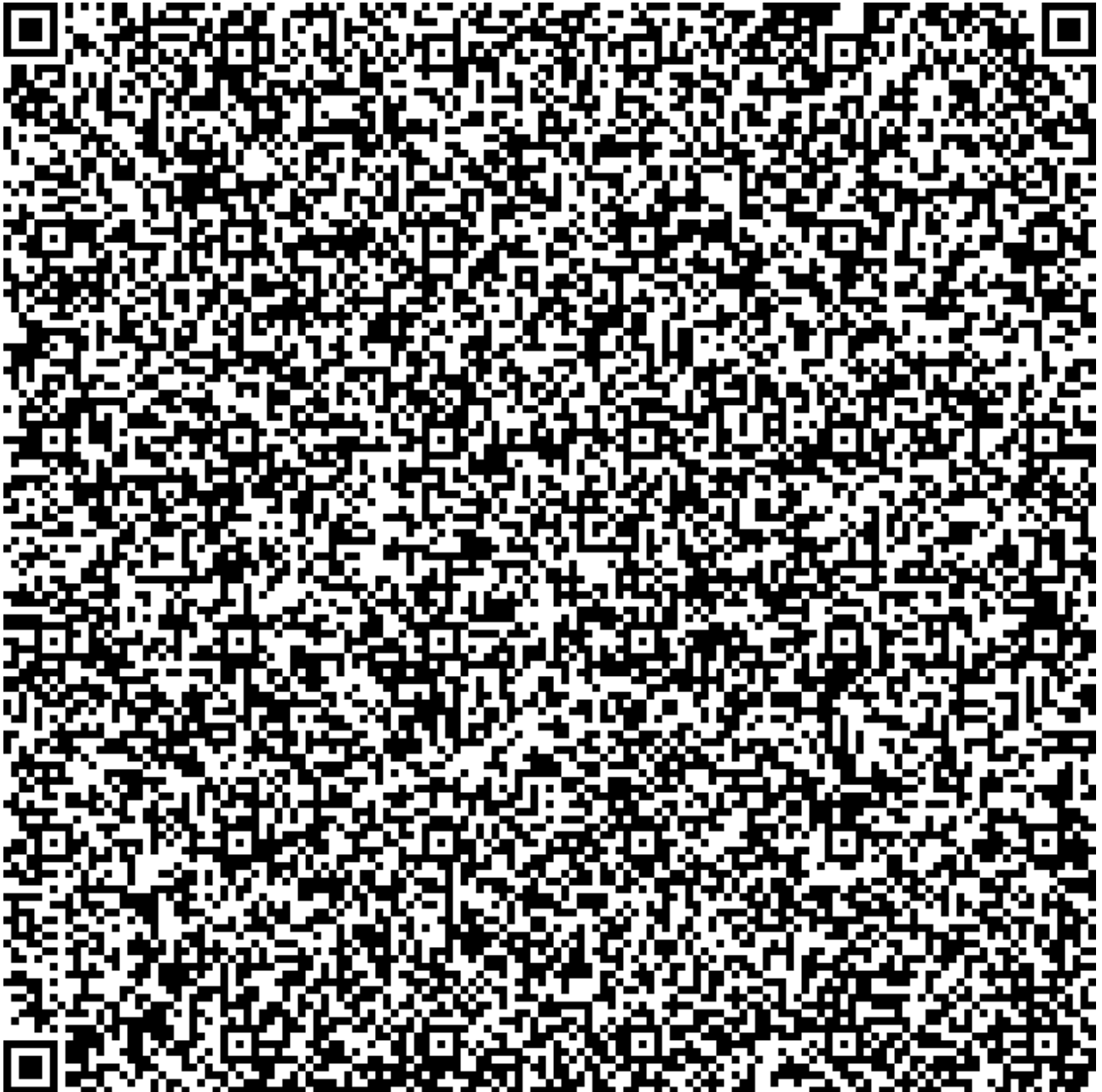

WYBORY DO PARLAMENTU EUROPEJSKIEGO ZARZĄDZONE NA DZIEŃ 9 CZERWCA 2024 R.

Kod terytorialny gminy	3	2	0	5	0	7	Nr obwodu głosowania	*	*	*	1
Siedziba Obwodowej Komisji Wyborczej (adres)	Kompleks Rekreacyjno-Sportowy, ul. Moniuszki 8, 72-346 Pobierowo										
Gmina	gm. Rewal		Powiat	gryficki			Województwo	zachodniopomorskie			
Okręg wyborczy nr	1	3	Rejonowa Komisja Wyborcza nr 36 w Szczecinie								

RAPORT OSTRZEŻEŃ**(DOKUMENT MUSI BYĆ PRZEKAZANY DO WŁAŚCIWEJ KOMISJI WYBORCZEJ WYŻSZEGO RZĘDU)**

lista ostrzeżeń:

SPEU10 - Liczba kart wyjętych z urny (pkt 10) pomniejszona o liczbę kart wyjętych z kopert na karty do głosowania (pkt 10a) powinna być równa liczbie wyborców, którym wydano karty do głosowania (pkt 4).

SPEU20 - Liczba otrzymanych kart do głosowania (pkt 1) nie powinna być mniejsza niż 55% i większa niż 100% od szacowanej liczby wyborców uprawnionych do głosowania (ustalanej w meldunku przedwyborczym) – w obwodzie stałym w kraju.

SPEU32 - Liczba wyborców głosujących na podstawie zaświadczenia o prawie do głosowania (pkt 8) nie powinna być większa niż 10% liczby wyborców, którym wydano karty do głosowania w lokalu (pkt 4) (ZA WYJĄTKIEM OBWODÓW GŁOSOWANIA UTWORZONYCH ZA GRANICĄ ORAZ OBWODÓW ODREBNYCH).

stanowisko komisji wobec ostrzeżeń:

Ostrzeżenie SPEU10: Prawdopodobnie wyborca nie wrzucił do urny karty do głosowania i wyniósł ją z lokalu wyborczego.

Ostrzeżenie SPEU20: Lokal wyborczy znajduje się w miejscowości turystycznej, dlatego było dużo osób uprawnionych do głosowania z zaświadczeniem.

Ostrzeżenie SPEU32: Lokal wyborczy znajduje się w miejscowości turystycznej, dlatego było dużo osób uprawnionych do głosowania z zaświadczeniem.

SPEU10: Prawdopodobnie wyborca nie wrzucił do urny karty do głosowania i wyniósł ją z lokalu wyborczego.



Przy sporządzeniu raportu ostrzeżeń obecni byli następujący członkowie obwodowej komisji wyborczej:

- | | | |
|-----------------------------|---------------------------|-------|
| 1) Zacharczuk Iwona Anna | Przewodniczący | |
| 2) Salamon Marzena | Zastępca Przewodniczącego | |
| 3) Bartkowska Zuzanna | Członek | |
| 4) Bresler Amelia | Członek | |
| 5) Cichewicz Dorota Ewa | Członek | |
| 6) Gracka Milena Lucyna | Członek | |
| 7) Miłosz Anna | Członek | |
| 8) Nadarzyński Jakub | Członek | |
| 9) Przybyła Ewa Maria | Członek | |
| 10) Przybyła Katarzyna Ewa | Członek | |
| 11) Sianoszek Dariusz Roman | Członek | |
| 12) Sieniowska Marta Maria | Członek | |
| 13) Siniowska Ewelina Anna | Członek | |

