

100.

Jednostka projektująca: PRACOWNIA PROJEKTOWA „AKCENT” S.C. ul. Obotrycka 14b; 71-684 Szczecin e-mail: akcent@akcent.om.pl tel./fax: (91) 45579 23		4. EGZ	... TECZKA
---	---	-----------	---------------

OŚWIADCZENIE O SPORZĄDZENIU PROJEKTU BUDOWLANEGO

My niżej podpisani oświadczamy, że niniejszy projekt budowlany został wykonany zgodnie z obowiązującymi przepisami oraz zasadami wiedzy technicznej.

STAROSTWO POWIATOWE
 w Gryficach
 Wydział Urbanistyki,
 Architektury i Budownictwa
 Al. Zwycięstwa 37, 72-300 Gryfice
 tel. (91) 455 79 21, fax (91) 455 79 23





ZAŁĄCZNIK Nr 1 DO DECYZJI
 nrk.010.13.64.10.318.2012JG z dnia 27.06.2012

Projekt:	ZESPÓŁ BUDYNKÓW USŁUGOWYCH W NIECHORZU PRZY ALEI BURSZTYNOWEJ
Inwestor:	GMINA REWAL UL. MICKIEWICZA 19 72-244 REWAL
Adres inwestycji:	AL. BURSZTYNOWA W NIECHORZU, DZ. NR 727/6, OBR. NIECHORZE
Branża:	OGÓLNOBUDOWLANA
Faza:	PROJEKT BUDOWLANY

Autor Projektu:

	Imię i Nazwisko	Specjalność	Nr Upr.	Podpis
Projektował:	dr inż. arch. Leszek Świątek	Architektura	49/Sz/94	

Projektanci:

BRANŻA	PROJEKTANCI	PODPIS DATA	SPRAWDZAJĄCY	PODPIS DATA
ARCHITEKTURA	dr inż. arch. Leszek Świątek upr. proj. 49/Sz/94		mgr inż. arch. Romuald Saczewa upr. proj. 264/Sz/94	
SITARNA	Leon Zuń upr. proj. 299/Sz/83		inż. Sławomir Sarosiek upr. proj. 65/64	

OPRACOWANIE PODLEGA OCHRONIE NA PODSTAWIE USTAWY O PRAWIE AUTORSKIM z dn. 4.02.1994r. KOPIOWANIE ORAZ WSZELKIE WYKORZYSTYWANIE IDEI ZAWARTEJ W NINIEJSZYM OPRACOWANIU BEZ PISEMNEJ ZGODY JEDNOSTKI PROJEKTOWEJ JEST ZABRONIONE.

SZCZECIN, maj 2012r.

Jednostka projektująca:

PRACOWNIA PROJEKTOWA
„AKCENT” S.C.
ul. Obotrycka 14b; 71-684 Szczecin
e-mail: akcent@akcent.om.pl
tel./fax: (91) 45579 23



4
EGZ

OŚWIADCZENIE O SPORZĄDZENIU PROJEKTU BUDOWLANEGO

My niżej podpisani oświadczamy, że niniejszy projekt budowlany został wykonany zgodnie z obowiązującymi przepisami oraz zasadami wiedzy technicznej.

Projekt:	Zespół budynków usługowych w Niechorzu przy ulicy Al. Bursztynowa
Inwestor:	GMINA REWAL UL. MICKIEWICZA 19 72-344 REWAL
Adres inwestycji:	NIECHORZE przy ulicy Al. Bursztynowej, Działka nr 727/6
Branża:	DOKUMENTY I ZAŁĄCZNIKI
Faza:	PROJEKT ARCHITEKTONICZNO - BUDOWLANY

Główny Projektant:

	Imię i Nazwisko	Specjalność	Nr Upr.	Podpis
Projektował:	dr inż. arch. Leszek Świątek	Architektura	49/Sz/94	

Projektanci:

BRANŻA	PROJEKTANCI	PODPIS DATA	SPRAWDZAJĄCY	PODPIS DATA
ARCHITEKTURA	dr inż. arch. Leszek Świątek upr. proj. 49/Sz/94		mgr inż. arch. Romuald Sączewa upr. proj. 264/Sz/94	

OPRACOWANIE PODLEGA OCHRONIE NA PODSTAWIE USTAWY O PRAWIE AUTORSKIM z dn. 4.02.1994r. KOPIOWANIE ORAZ WSZELKIE WYKORZYSTYWANIE IDEI ZAWARTEJ W NINIEJSZYM OPRACOWANIU BEZ PISEMNEJ ZGODY JEDNOSTKI PROJEKTOWEJ JEST ZABRONIONE.

SZCZECIN, kwiecień 2012 r.

PROJEKT ARCHITEKTONICZNO-BUDOWLANY
DOKUMENTY

ZAWARTOŚĆ OPRACOWANIA:

- Strona tytułowa
- Spis dokumentów
- Dokumenty

SPIS DOKUMENTÓW:

DOKUMENTY FORMALNO-PRAWNE PODSTAWY OPRACOWANIA
--

- 1) Pełnomocnictwo dla arch. Leszka Świątka, z dn. 11.04.2012
- 2) Oświadczenie o posiadanym prawie do terenu, NG.6870.54.2012.MS
- 3) Zaświadczenie przynależności do Zachodniopomorskiej Izby Inżynierów Budownictwa
- 4) Stwierdzenie przygotowania zawodowego, Uprawnienia budowlane
- 5) Karta rejestracyjna informatycznej
- 6) Plansze z uzgodnieniami rzeczoznawców, p.poż, BHP, sanitarny
- 7) Wrys z miejscowego planu zagospodarowania
- 8) Uzgodnienie elektrycznej dokumentacji projektowej, Gryfice 24.05.2012

Rewal, dnia 11.04. 2012 r.

Gmina Rewal
ul. Mickiewicza 19
72-344 Rewal

PEŁNOMOCNICTWO
OrA.077.9.2012

Pan LESZEK ŚWIĄTEK legitymujący się dowodem osobistym seria AKZ 429833, reprezentujący Pracownię Projektową „AKCENT” s.c. z siedzibą: ul. Obotrycka 14b, 71-684 Szczecin, jest upoważniony do występowania w imieniu Gminy Rewal sp. z o.o. przed urzędami i instytucjami celem uzyskania i odbioru decyzji, uzgodnień i opinii, w tym Decyzji o pozwoleniu na budowę Zespołu budynków usługowych w Niechorzu przy ulicy Al. Bursztynowa, gmina Rewal, bez możliwości zaciągania zobowiązań finansowych.



Robert Skraburski
Robert Skraburski
(pódpiś)

Oświadczenie o posiadanym prawie do dysponowania nieruchomością na cele budowlane

Ja, niżej podpisany(a)¹⁾

Robert Marek Skraburski

(imię i nazwisko osoby ubiegającej się o wydanie pozwolenia na budowę albo osoby umocowanej do złożenia oświadczenia w imieniu osoby prawnej ubiegającej się o wydanie pozwolenia na budowę)

legitymujący(a) się

dowodem osobistym AUK 485768

(numer dowodu osobistego lub innego dokumentu stwierdzającego tożsamość i nazwa organu wydającego)

urodzony(a) **15.04.1966 r.** w **Kamieniu Pomorskim**

(data)

(miejsce)

zamieszkały(a) w **Niechorzu ul. Środkowa 6**

(adres)

po zapoznaniu się z art. 32 ust. 4 pkt 2 ustawy z dnia 7 lipca 1994 r. — Prawo budowlane (Dz. U. z 2010 r. Nr 243, poz. 1623, tekst jednolity),

oświadczam, że posiadam prawo do dysponowania nieruchomością oznaczoną w ewidencji gruntów i budynków jako działka(i) nr **727/6** w obrębie ewidencyjnym **Niechorze** w jednostce ewidencyjnej **gmina Rewal**

na cele budowlane, wynikające z tytułu:

1. własności,

2. współwłasności.....
.....
(wskazanie współwłaścicieli — imię, nazwisko lub nazwa oraz adres)

oraz zgodę wszystkich współwłaścicieli na wykonywanie robót budowlanych objętych wnioskiem o pozwolenie na budowę z dnia.....,

3. użytkowania wieczystego.....,

4. trwałego zarzdu²⁾.....,

5. ograniczonego prawa rzeczowego²⁾.....,

6. stosunku zobowiązaniowego, przewidującego uprawnienie do wykonywania robót i obiektów budowlanych²⁾.....,

wynikające z następujących dokumentów potwierdzających powyższe prawo do dysponowania nieruchomością na cele budowlane³⁾

727/6 Decyzja Urzędu Wojewódzkiego w Szczecinie GKN.3.G.7211/168/99 z 11.03.1998 r.

(inne)

Oświadczam, że posiadam pełnomocnictwo z dnia **30 listopada 2010 r.** do reprezentowania osoby prawnej **Gmina Rewal, ul. Mickiewicza 19, Rewal** upoważniające mnie

(nazwa i adres osoby prawnej)

do złożenia oświadczenia o posiadanym prawie do dysponowania nieruchomością na cele budowlane w imieniu osoby prawnej. Pełnomocnictwo przedstawiam w załączeniu.⁴⁾

Świadomy odpowiedzialności karnej za podanie w niniejszym oświadczeniu nieprawdy, zgodnie z art. 233 Kodeksu karnego, potwierdzam własnoręcznym podpisem prawdziwości danych zamieszczonych powyżej.

Rewal, dnia 11 kwietnia 2012 r.

.....
(miejscowość, data)

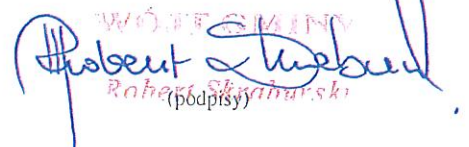
WÓJTECZMINY

Robert Skraburski
(podpis)

¹⁾ Jeżeli oświadczenia składa więcej niż jedna osoba, należy wpisać wszystkie osoby składające oświadczenie oraz ich dane.

²⁾ Należy wskazać właściciela nieruchomości.

³⁾ Należy wskazać dokument, z którego wynika tytuł do dysponowania nieruchomością na cele budowlane.

⁴⁾ Dotyczy wyłącznie osób posiadających pełnomocnictwo do reprezentowania osób prawnych.



IZBA ARCHITEKTÓW
RZECZYPOSPOLITEJ POLSKIEJ

Zachodniopomorska Okręgowa Rada Izby Architektów RP

ZAŚWIADCZENIE - ORYGINAŁ
(wypis z listy architektów)

Zachodniopomorska Okręgowa Rada Izby Architektów RP zaświadcza, że:

dr inż. arch. Leszek Stanisław Świątek

posiadający kwalifikacje zawodowe do pełnienia samodzielnych funkcji technicznych w budownictwie w specjalności architektonicznej i w zakresie posiadanych uprawnień nr **49/Sz/94**, jest wpisany na listę członków Zachodniopomorskiej Okręgowej Izby Architektów RP pod numerem: **ZP-0167**.

Członek czynny od: 04-02-2002 r.

Data i miejsce wygenerowania zaświadczenia: 04-07-2011 r. Szczecin.

Zaświadczenie jest ważne do dnia: **30-06-2012 r.**

Podpisano elektronicznie w systemie informatycznym Izby Architektów RP przez:
Jan Łukaszewski, Przewodniczący Okręgowej Rady Izby Architektów RP.

Nr weryfikacyjny zaświadczenia:

ZP-0167-5A5F-5B5F-7E34-5B75

Urząd Wojewódzki
w Szczecinie

Szczecin, dnia 8 kwietnia 1994 r.

Nr ewid. 49/Sz/94.....

STWIERDZENIE PRZYGOTOWANIA ZAWODOWEGO

do pełnienia samodzielnych funkcji technicznych w budownictwie

Na podstawie § 4 ust. 1 i 2 § 7
oraz § 13 ust. 1 pkt 1 lit. a. rozporządzenia Ministra Gospodarki Terenowej i Ochrony Środowiska z dnia 20 lutego 1975 r. w sprawie samodzielnych funkcji technicznych w budownictwie (Dz.U. Nr 8, poz. 46) oraz rozporządzenia Ministra Gospodarki Przestrzennej i Budownictwa z dnia 18 lipca 1991 r. (Dz.U. Nr 69 poz. 299) - stwierdza się, że

Pan/Pani mgr inż. architekt Leszek ŚWIĄTEK

urodzony/a dnia 1 listopada 1964 r. w Szczecinie

posiada przygotowanie zawodowe do wykonywania samodzielnej funkcji

projektanta

w specjalności architektonicznej

oraz jest upoważniony/a do:

1/ sporządzania projektów w zakresie rozwiązań:

a/ architektonicznych wszelkich obiektów budowlanych,

b/ konstrukcyjno-budowlanych obiektów budowlanych - o powszechnie znanych rozwiązaniach konstrukcyjnych i schematach technicznych, z wyłączeniem konstrukcji fundamentów głębokich i trudniejszych konstrukcji statycznie niewyznaczalnych,

2/ w budownictwie jednorodzinny, zagrodowy oraz innych budynków o kubaturze do 1000 m³ - do kierowania, nadzorowania i kontrolowania budowy, kierowania i kontrolowania wytwarzania konstrukcyjnych elementów budowlanych oraz oceniania i badania stanu technicznego obiektów budowlanych - z wyłączeniem konstrukcji fundamentów głębokich i trudniejszych konstrukcji statycznie niewyznaczalnych.

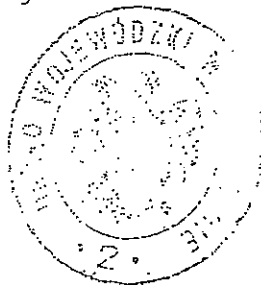

Z up. WOJEWODY

mgr inż. Jerzy Grześkowiak
Dyrektor Wydziału
Ochrony Środowiska i Nadzoru Budowlanego

(pieczęć okrągłą)



IZBA ARCHITEKTÓW
RZECZYPOSPOLITEJ POLSKIEJ

Zachodniopomorska Okręgowa Rada Izby Architektów RP

ZAŚWIADCZENIE - ORYGINAŁ
(wypis z listy architektów)

Zachodniopomorska Okręgowa Rada Izby Architektów RP zaświadcza, że:

mgr inż. arch. Romuald Maciej Saczewa

posiadający kwalifikacje zawodowe do pełnienia samodzielnych funkcji technicznych w budownictwie w specjalności architektonicznej i w zakresie posiadanych uprawnień nr **264/Sz/94**, jest wpisany na listę członków Zachodniopomorskiej Okręgowej Izby Architektów RP pod numerem: **ZP-0282**.

Członek czynny od: 04-02-2002 r.

Data i miejsce wygenerowania zaświadczenia: 04-07-2011 r. Szczecin.

Zaświadczenie jest ważne do dnia: **30-06-2012 r.**

Podpisano elektronicznie w systemie informatycznym Izby Architektów RP przez:
Jan Łukaszewski, Przewodniczący Okręgowej Rady Izby Architektów RP.

Nr weryfikacyjny zaświadczenia:

ZP-0282-4E94-773A-5F8C-447E

Nr ewid. ...264/Sz/94..

STWIERDZENIE PRZYGOTOWANIA ZAWODOWEGO

do pełnienia samodzielnych funkcji technicznych w budownictwie

Na podstawie § 4 ust. 1 i 2, § 7
oraz § 13 ust. 1 pkt rozporządzenia Ministra Gospodarki i Ochrony Środowiska z dnia 20 lutego 1975 r. w sprawie samodzielnych funkcji technicznych w budownictwie (Dz.U. Nr 8, poz. 46) oraz rozporządzenia Ministra Gospodarki Przestrzennej i Budownictwa z dnia 10 lipca 1991 r. (Dz.U. Nr 69 poz. 299) - stwierdza się, że :

Pan/Pani mgr inż. architekt SACZEWA Romuald

urodzony/a dnia 24 lutego 1962 r. w Szczecinie

posiada przygotowanie zawodowe do wykonywania samodzielnej funkcji

..... projektanta

w specjalności architektonicznej

oraz jest upoważniony/a do:

1/ sporządzania projektów w zakresie rozwiązań:

a/ architektonicznych wszelkich obiektów budowlanych,

b/ konstrukcyjno-budowlanych obiektów budowlanych - o powszechnie znanych rozwiązaniach konstrukcyjnych i schematach technicznych, z wyłączeniem konstrukcji fundamentów głębokich i trudniejszych konstrukcji statycznie niewyznaczalnych,

/ w budownictwie jednorodzinym, zagrodowym oraz innych budynków o kubaturze do 1000 m³ - do kierowania, nadzorowania i kontrolowania budowy, kierownia i kontrolowania wytwarzania konstrukcyjnych elementów budowlanych oraz oceniania i badania stanu technicznego obiektów budowlanych - z wyłączeniem konstrukcji fundamentów głębokich i trudniejszych konstrukcji statycznie niewyznaczalnych.

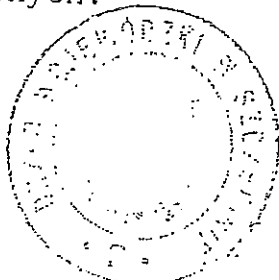

(pieczęć okrągła)

Z UP WOJEWODY

mgr inż. Józef Czesławski
Dyrektor Wydziału
Budownictwa i Inżynierii

Karta rejestracyjna informatycznej kopii mapy (wtórnika)

OBIEKT: Niechorze, część działki nr 727/6, ul. Aleja Bursztynowa Gmina: Rewal Obręb: Niechorze Powiat: Gryficki Województwo: zachodniopomorskie Działka: 727/6 320507_2,0006. Niechorze KERG: 270/2012					Usługi Geodezyjne Jakub Dąbrowski Rewal, ul. Chrobrego 12		
<small>Identyfikator zgodny z Rozporządzenia Ministra Spraw Wewnętrznych i Administracji dnia 17 maja 1999r. Dz.U. Nr 49 p.493 z 1999r.</small>							
SKALA: 1: 500 Układ współrzędnych : „2000” Poziom odniesienia wysokości : Kronszadt							
Mapę do celów projektowych wykonano metodą:							
rastrowy							
Kierownik roboty: Geodeta uprawniony Nr upr. 10682 Ryszard Dąbrowski <small>(imię i nazwisko)</small>			Wykonano w ramach roboty geodezyjnej: KERG nr : 270/2012				
<small>(imię i nazwisko)</small> Ryszard Dąbrowski <small>(podpis)</small> GEODETA UPRAWNIONY Pozwolenie MGPIB Nr 10682			W zakresie opracowania znajdują się punkty osnowy geodezyjnej nr : brak Podlegają ochronie na podst. art. 15, art. 48 ust. 1 pkt. 3 ustawy Prawo geodezyjne i kartograficzne				
Mapę do celów projektowych sporządzono przy wykorzystaniu: 1. mapy zasadniczej w skali 1: 500 nr arkusza: 5.215.21.19.4.3 2. danych branżowych części uzbrojenia podziemnego 3. pomiaru zieleni wysokiej i pomników przyrody oraz pomiaru innych obiektów wskazanych przez projektanta 4. opracowanych geodezyjnie elementów planu zagospodarowania przestrzennego (linie regulacyjne, linie regulacyjne, osie ulic)							
Na mapie do celów projektowych wykazano następujące uzgodnienia ZUDP projekty sieci uzbrojenia terenu 214/11 – e, 57/11 – f							
Informacje dodatkowe: Zakres pomiaru, 1. Redakcja znaków zgodna z instrukcją techniczną K-1 (1979)/ K1 (Podstawowa Mapa Kraju z 1998 r.), 2. Mapa nadaje się do celów projektowych w zakresie pomiaru, 3. Stopień kartometryczności mapy do celów projektowych jest zgodny z przepisami instrukcji technicznej K-1 (1979)/ K1 (Podstawowa Mapa Kraju z 1998 r.), 4. Wszelkie trwałe obiekty budowlane podlegają wytyczeniu przez jednostkę wykonawstwa geodezyjnego, 5. Nie wyklucza się istnienia w terenie również uzbrojenia, o których brak było informacji branżowych i nie zostały odnalezione w czasie inwentaryzacji geodezyjnej.							
Rejestracja: PODGiK w Gryficach Wpisano do rejestru wtórników pod nr. 270/2012 Wtórnik sporządzono z materiałów zaewidencjonowanych w PODGiK w Gryficach pod nr KERG: 270/2012							
Uzbrojenie opracowano na podstawie: 1. Danych branżowych – z literą B, 2. Pośredniego ustalenia przebiegu aparaturą elektromagnetyczną – z literą A, 3. Bezpośrednich pomiarów powykonawczych – bez litery, W związku z tym w częściach 1 i 2 nie gwarantuje się kompletności, a dokładność położenia uzbrojenia na mapie może być niższa od dokładności kartometrycznej mapy.							
Zarejestrowane pliki i sumy kontrolne: dz_727-6.dwg B96B9F10 dz_727-6.tif 6D961FFB							
STAROSTWO POWIATOWE W GRYFICACH <small>(nazwa organu gromadzącego zasoby)</small> POWIATOWY OŚRODEK DOKUMENTACJI GEODEZYJNEJ I KARTOGRAFICZNEJ W GRYFICACH <small>(określenie ośrodka dokumentacji geodezyjnej i kartograficznej)</small> Na podstawie art. 40 ust. 3 ustawy z dnia 17 maja 1999r. - Prawo geodezyjne i kartograficzne (Dz. U. nr 30 poz. 163, z późniejszymi zmianami) niniejszy dokument został przyjęty do państwowego zasobu geodezyjnego i kartograficznego i stanowi własność Skarbu Państwa. Dokument wpisano do ewidencji zasobu państwowego W dniu nr ewidencyjny KERG: 270/2012 GRYFICE, dnia <small>(imię i nazwisko, podpis)</small> <small>(imię i nazwisko, podpis)</small> stanowisko służbowe osoby upoważnionej							
<small>Numer identyfikacyjny materiale gromadzonych w zasobie i udostępnianych z zasobu na nośnikach Rozporz. Ministra Spraw Wewnętrznych i Administracji z dnia 17 maja 1999r. Dz.U. Nr 49 poz. 493 z 1999r.</small>							
3205	2	9	2	1	270/2012	13.03.2012r.	4
Aktualność mapy do celów projektowych na dzień: Gryfice, dnia 13.03.2012r.					GEODETA UPRAWNIONY Pozwolenie MGPIB Nr 10682 Kierownik jednostki wykonawstwa geodezyjnego		

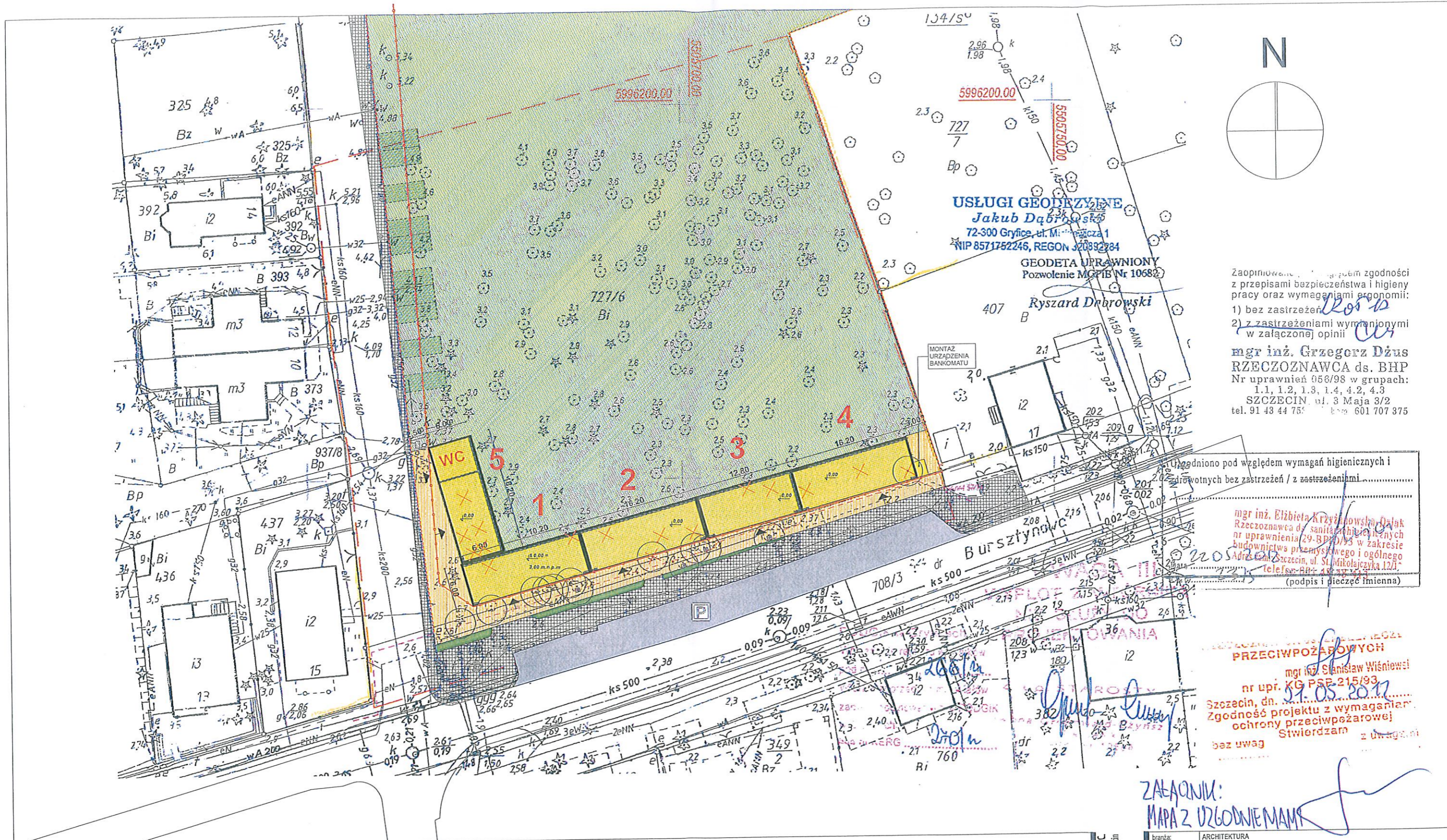

USŁUGI GEODEZYJNE
Jakub Dąbrowski
 72-300 Gryfice, ul. Mickiewicza 1
 NIP 8571752246, REGON 320892284

GEODETA UPRAWNIONY
 Pozwolenie MOPiB Nr 10682

Ryszard Dąbrowski

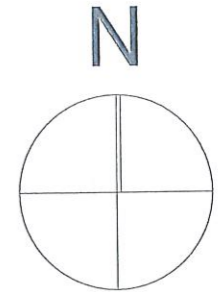

Zaopiniowane zgodnie z przepisami bezpieczeństwa i higieny pracy oraz wymaganiami ergonomii:
 1) bez zastrzeżeń
 2) z zastrzeżeniami wymienionymi w załączonej opinii

mgr inż. Grzegorz Dzus
 RZECZOZNAWCA ds. BHP
 Nr uprawnień 058/98 w grupach:
 1.1, 1.2, 1.3, 1.4, 4.2, 4.3
 SZCZECIN, ul. 3 Maja 3/2
 tel. 91 43 44 75

Uzgodniono pod względem wymagań higienicznych i zdrowotnych bez zastrzeżeń / z zastrzeżeniami

mgr inż. Elżbieta Krzyżanowska-Dąlak
 Rzecznawca ds. sanitarnych i higienicznych
 nr uprawnień 29-BP/01/3 w zakresie budownictwa przemysłowego i ogólnego
 Adres: Szczecin, ul. St. Mikołajczyka 12/1
 telefon: 48 48 48 48

(podpis i pieczęć imienna)

PRZECIWPÓŻAROWYCH

mgr inż. Stanisław Wiśniewski
 nr upr. KG PSP-215/93

Szczecin, dn. 07.05.2012

Zgodność projektu z wymaganiami ochrony przeciwpożarowej

Stwierdzam bez uwag

ZAŁĄCZNIK:
MAPA Z UZGODNIENIAMI

LEGENDA:

SKALA 1:500

- DROGI UTWORZONE POLBRIUK
- PARKING
- BUDYNKI PROJEKTOWANE
- BUDYNKI ISTNIEJĄCE
- GRANICA DZIAŁKI PRZEZNACZONEJ NA INWESTYJCJĘ
- NUMERACJA PAVILONÓW
- ZIELIŃ NISKA
- DRZEWA PRZEZNACZONE DO WYCINKI
- WEJŚCIA DO PAVILONÓW
- DRZEWA ISTNIEJĄCE PRZECHODZĄCE / OBUROWANE PRZEZ DESKI TARASOWE
- STREFA PRZEZWOZIANA NA EKSPOZYCJĘ ZEWNĘTRZĄ

AKCENT PRACOWNIA PROJEKTOWA S.C.
 ul. Obornicka 14b, 71-604 Szczecin
 tel./fax (0) 91 455 79 23
 tel. (0) 91 455 05 10 w.253
 e-mail: akcent@akcent.com.pl
 http://www.akcent.com.pl

branża:	ARCHITECTURA
faza:	PROJEKT BUDOWLANY
temat:	Zespół budynków usługowych w Niechorzu przy ulicy Al. Bursztynowej
lokalizacja:	NIECHORZE działka nr 727/6
inwestor:	GMINA REWAL UL. MICKIEWICZA 19 72-344 REWAL
projektował:	dr inż. arch. LESZEK ŚWIĄTEK upr. proj. 49/Sz/94
sprawił:	mgr inż. arch. ROMUALD SACZEWA upr. proj. 264/Sz/94
tytuł rysunku:	ZAGOSPODAROWANIE TERENU
rys. nr:	PZT-01
data:	maj 2012 r.
skala:	1:500

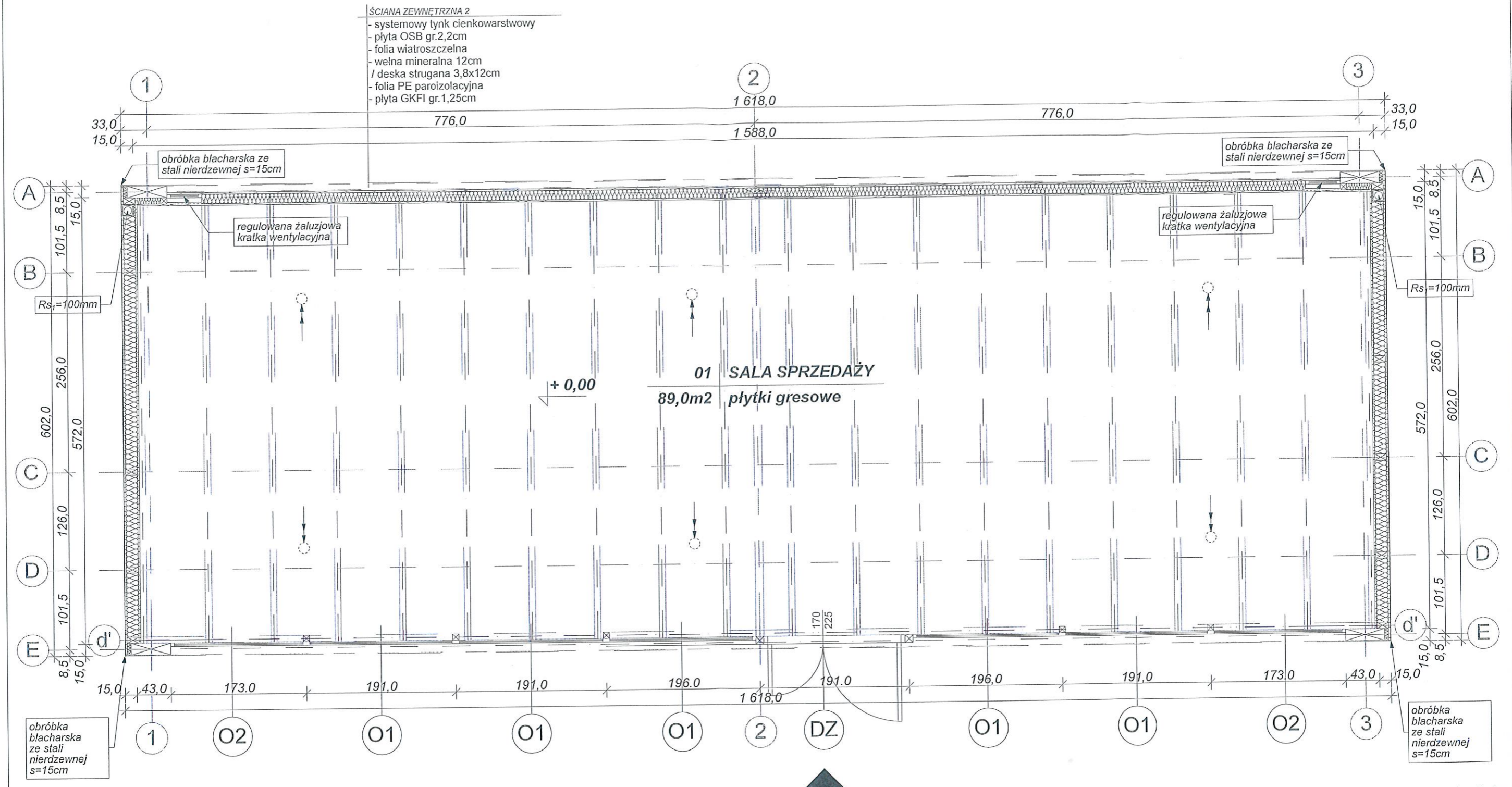

ŚCIANA ZEWNĘTRZNA 2
 - systemowy tynk cienkowarstwowy
 - płyta OSB gr.2,2cm
 - folia wiatroszczelna
 - wełna mineralna 12cm / deska strugana 3,8x12cm
 - folia PE paroizolacyjna
 - płyta GKF1 gr.1,25cm

01 SALA SPRZEDAŻY
 89,0m² płytki gresowe

DESKI TARASOWE
 EKSPOZYCJA ZEWNĘTRZNA

Uzgodniono pod względem wymagań higienicznych i zdrowotnych bez zastrzeżeń / z zastrzeżeniami.....
 mgr inż. Elżbieta Rzyżanowska
 Rzecznik ds. sanitarnohigienicznych
 nr uprawnień 29-BPIO/97 w zakresie
 budownictwa przemysłowego i ogólnego
 Adres zam.: Szczecin, ul. Ś. Mikołajczyka 12/1
 telefon 091 46-48-413
 Data: 22.05.2012
 (podpis i pieczęć imienna)

Zaopiniowano pod względem zgodności z przepisami bezpieczeństwa i higieny pracy oraz wymaganiami ergonomii:
 1) bez zastrzeżeń
 2) z zastrzeżeniami wymienionymi w załączonej opinii
 mgr inż. Grzegorz Dżus
 RZECZOZNAWCA ds. BHP
 Nr uprawnień 056/98 w grupach: 1.1, 1.2, 1.3, 1.4, 4.2, 4.3
 SZCZECIN, ul. 3 Maja 3/2
 tel. 91 43 44 753. tel. kom. 601 707 375
 PRZECIWPÓŻAROWYCH
 mgr inż. Stanisław Więtniewski
 nr upr. KG PSP 215/93
 Szczecin, dn. 11.05.2012
 zgodność projektu z wymaganiami ochrony przeciwpożarowej
 Stwierdzam z uwagami

ZESTAWIENIE POWIERZCHNI:

01 Sala konsumpcji - płyty kamienne	89,00 m ²
Łączna powierzchnia	89,00 m ²
Powierzchnia zabudowy	97,40 m ²

○ wentylator dachowy Ø 100mm

uwaga - wszystkie wymiary prawdzić na placu budowy!

AKCENT PRACOWNIA PROJEKTOWA S.C.
 ul. Obornicka 14b, 71-684 Szczecin
 tel./fax (091) 455 79 23
 e-mail: akcent@akcent.com.pl
 http://www.akcent.com.pl

INWESTOR: GMINA REWAL
 UL. MICKIEWICZA 19
 72-344 REWAL

NAZWA: Zespół budynków usługowych w Niechorzu przy ulicy Al. Bursztynowej

LOKALIZACJA: NIECHORZE przy ulicy Al. Bursztynowej, Działka nr 727/6

DATA: kwiecień 2012r
 FAZA: projekt budowlany
 SKALA: 1:50
 BRANŻA: ARCHITEKTURA
 NR RYSU: 1

Projektant: dr inż. arch. Leszek Świętek
 Opracował: stud. arch. Piotr Pietraszun
 Sprawdzał: mgr inż. arch. Romuald Saczewa

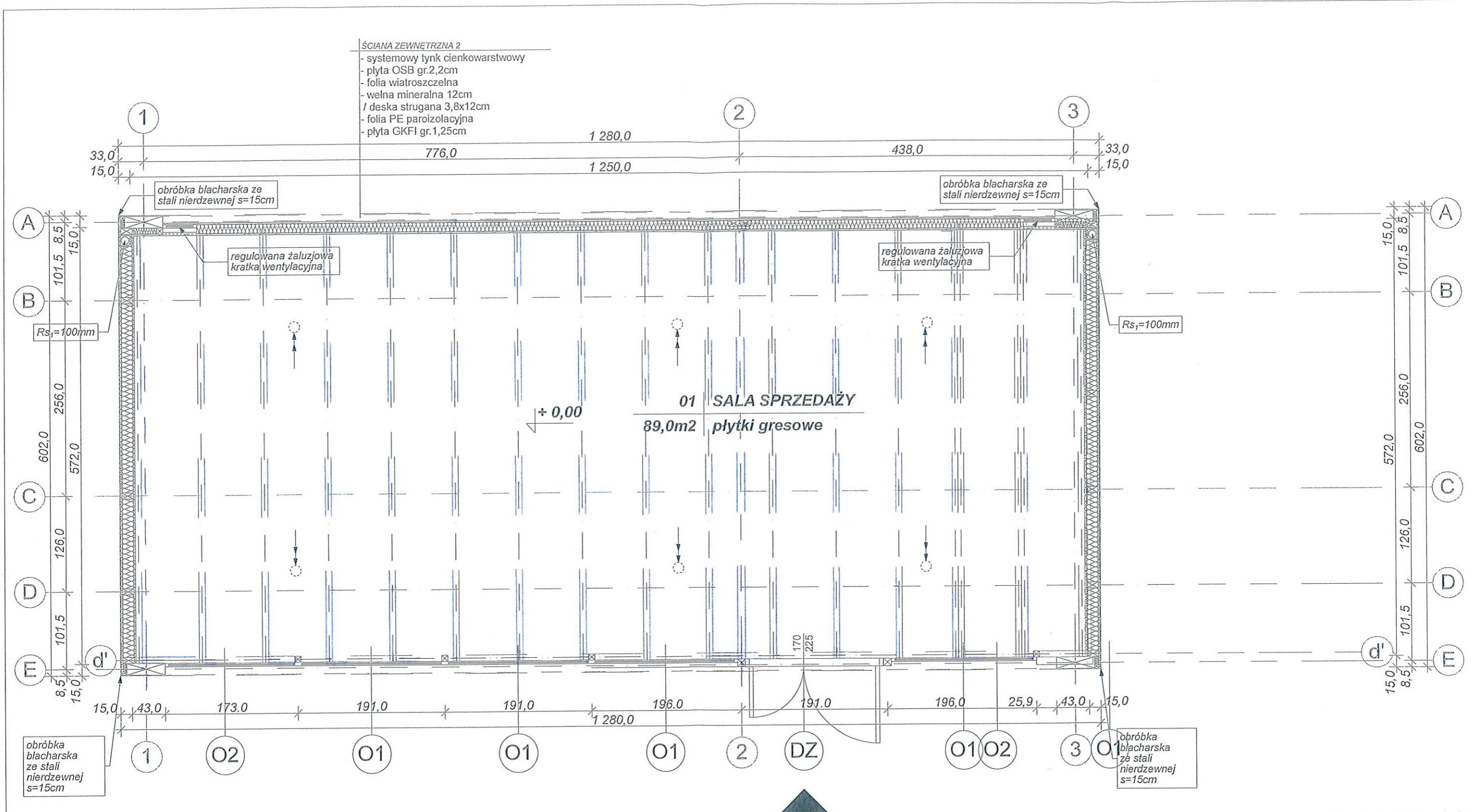

ŚCIANA ZEWNĘTRZNA 2
 - systemowy tynk cienkowarstwowy
 - płyta OSB gr.2,2cm
 - folia wiatroszczelna
 - wełna mineralna 12cm / deska strugana 3,8x12cm
 - folia PE paroizolacyjna
 - płyta GKFI gr.1,25cm

01 SALA SPRZEDAŻY
 89,0m² płytki gresowe

DESKI TARASOWE
 EKSPOZYCJA ZEWNĘTRZNA

Zaopiniowano pod względem zgodności z przepisami bezpieczeństwa i higieny pracy oraz wymaganiami ergonomii:
 1) bez zastrzeżeń
 2) z zastrzeżeniami wymienionymi w załączonej opinii

mgr inż. Grzegorz Dżus
 RZECZOZNAWCA ds. BHP
 Nr uprawnień 056/98 w grupach:
 1.1, 1.2, 1.3, 1.4, 4.2, 4.3
 SZCZECIN, ul. 3 Maja 3/2
 tel. 91 43 44 755. tel. kom. 601 707 375

mgr inż. Stanisław Wiśniewski
 nr upr. KG PSE 215/93
 Szczecin, dn. 21.05.2012
 Zgodność projektu z wymaganiami ochrony przeciwpożarowej
 Stwierdzam z uwagami

Uzgodnione pod względem wymagań higienicznych i zdrowotnych bez zastrzeżeń / z zastrzeżeniami:
 mgr inż. Elżbieta Krzyżanowska-Dział
 Rzeczoznawca ds. sanitarnohigienicznych
 nr uprawnień 29.5310/03 w zakresie
 budownictwa mieszkaniowego i ogólnego
 adres zam.: Szczecin, ul. S. Mikołajczyka 17
 telefon: 91 48 18 413
 Data: 22.05.2012

ZESTAWIENIE POWIERZCHNI:

01 Sala konsumpcji	- płyty kamienne	- 89,00 m ²
Łączna powierzchnia		89,00 m ²
Powierzchnia zabudowy		97,40 m ²

AKCENT PRACOWNIA PROJEKTYWNA S.C.
 ul. Obornicka 14b, 71-684 Szczecin
 e-mail: akcent@akcent.com.pl tel./fax (91) 455 79 23
 http://www.akcent.com.pl

uwaga - wszystkie wymiary sprawdzać na placu budowy!

INWESTOR: GMINA REWAL
 UL. MICKIEWICZA 19
 72-344 REWAL

NAZWA: Zespół budynków usługowych w Niechorzu przy ulicy Al. Bursztynowej

LOKALIZACJA: NIECHORZE
 przy ulicy Al. Bursztynowej,
 Działka nr 727/6

NAZWA RYSUNKU: RZUT OBIEKTU
 DATA: kwiecień 2012
 FAZA: projekt budowlany
 SKALA: 1:50

Projektant: dr inż. arch. Leszek Świętek 49/Sz/54
 Opracował: stud. arch. Piotr Pietraszun
 Sprawdził: mgr inż. arch. Romuald Szczerwa 264/Sz/9A

BRANŻA: ARCHITEKTURA
 NR RYS.: 1

	nieruchomości	
4)	Ustalania komunikacyjne; ustalania w zakresie infrastruktury technicznej	a) dojazd – z ulic 01KDz, 04KDW, b) parkowanie – zgodnie z § 11 pkt.7, c) prąd – z sieci w przyległych ulicach, d) woda – z sieci w przyległych ulicach, e) kanalizacja – do sieci w przyległych ulicach, f) gaz – z sieci w przyległych ulicach;
5)	Ochrona zabytków	a) na terenie, na rysunku planu, oznaczono budynki o walorach zabytkowych objęte ochroną zabytków niniejszym planem, b) obowiązują odpowiednie ustalenia § 6;.
6)	Ochrona środowiska, przyrody	a) obowiązują ustalenia §5;
7)	Stawka procentowa od wzrostu wartości nieruchomości	30 %.

96. Ustalania dla terenu o symbolu:		Powierzchnia (ha)
112Ułgh,MN		0,20
1)	Przeznaczenie terenu	Teren usług turystycznych, gastronomii i handlu, teren zabudowy mieszkaniowej jednorodzinnej
2)	Zagospodarowanie terenu i kształtowanie zabudowy	a) wysokość zabudowy- 2 kondygnacje nadziemne (w tym poddasze), b) geometria dachów –dwu- lub wielospadowe, c) nachylenie połaci dachowych – 30 ° – 45°, d) powierzchnia zabudowy- maks. 40% powierzchni działek, e) powierzchnia biologicznie czynna- min. 50% powierzchni działek;
3)	Zasady i warunki podziału nieruchomości	a) zakaz podziału terenu;
4)	Ustalania komunikacyjne; ustalania w zakresie infrastruktury technicznej	a) dojazd – z ulicy 01KDz, 03KDD, b) parkowanie – zgodnie z § 11 pkt.7, c) prąd – z sieci w przyległej ulicy, d) woda – z sieci w przyległej ulicy, e) kanalizacja – do sieci w przyległej ulicy, f) gaz – z sieci w przyległej ulicy;
5)	Ochrona zabytków	a) nie ustala się;
6)	Ochrona środowiska, przyrody	a) obowiązują ustalenia § 5;
7)	Stawka procentowa od wzrostu wartości nieruchomości	30 %.

97. Ustalania dla terenu o symbolu:		Powierzchnia (ha)
113ZP,U		2,66
1)	Przeznaczenie terenu	Teren zieleni urządzonej (parki, skwery, zieleńce), teren usług

URZĄD GMINY
72-344 REWAL
ul. Mickiewicza 19
WOJ. ZACHODNIOPOMORSKIE
NIP 857 010 100, KRS 000041237
tel. (091) 38 49 011, fax (091) 38 49 029

Za zgodność odpisu
KIEROWNNIK
z oryginału Referatu Planowania Przestrzennego,
Urbanistyki i Ochrony Środowiska
podpis *M. Hussakowski*
Mikołaj Hussakowski

67 Rewal, dn. 24.05.2012

2)	Zagospodarowanie terenu i kształtowanie zabudowy	a) wysokość zabudowy- 1 do 2 kondygnacji nadziemnych (w tym poddasze), b) geometria dachów –dwu- lub wielospadowe, c) nachylenie połaci dachowych – 30° – 45°, d) powierzchnia zabudowy - maks. 10 % powierzchni terenu, e) powierzchnia biologicznie czynna- min. 80 % powierzchni terenu,
3)	Zasady i warunki podziału nieruchomości	a) zakaz podziału terenu;
4)	Ustalenia komunikacyjne; ustalenia w zakresie infrastruktury technicznej	a) dojazd – z ulic 03KDd, 04KDW, b) parkowanie – w przyległych ulicach, c) prąd – z sieci w przyległej ulicy, d) woda – z sieci w przyległej ulicy, e) kanalizacja – do sieci w przyległej ulicy, f) gaz – z sieci w przyległych ulicach;
5)	Ochrona zabytków	a) nie ustala się;
6)	Ochrona środowiska, przyrody	a) obowiązują ustalenia § 5;
7)	Stawka procentowa od wzrostu wartości nieruchomości	30 %.

98. Ustalenia dla terenu o symbolu:		Powierzchnia (ha)
114ZP,Utgh,US		0,33
1)	Przeznaczenie terenu	Teren zieleni urządzonej, teren zabudowy usług turystyki (teren kempingu i pola biwakowego), teren sportu i rekreacji
2)	Zagospodarowanie terenu i kształtowanie zabudowy	a) wysokość zabudowy - 1 do 2 kondygnacji nadziemnych (w tym poddasze), b) geometria dachów –dwu- lub wielospadowe, c) nachylenie połaci dachowych – 30° – 45°, d) powierzchnia zabudowy- maks. 15% powierzchni terenu, e) powierzchnia biologicznie czynna- min. 70% powierzchni terenu;
3)	Zasady i warunki podziału nieruchomości	a) zakaz podziału terenu;
4)	Ustalenia komunikacyjne; ustalenia w zakresie infrastruktury technicznej	a) dojazd – z ulicy 03KDd, b) parkowanie – zgodnie z § 11 pkt.7, c) prąd – z sieci w przyległych ulicach, d) woda – z sieci w przyległych ulicach, e) kanalizacja – do sieci w przyległych ulicach, f) gaz – z sieci w przyległych ulicach;
5)	Ochrona zabytków	a) nie ustala się;
6)	Ochrona środowiska, przyrody	a) obowiązują ustalenia § 5;

Za zgodność odpisu
KIEROWNIK

Biuratu Planowania Przestrzennego,
Urbanistyki i Ochrony Środowiska

Rewal, dn. 24.05

2012

podpis

Mirosław Hussakowski

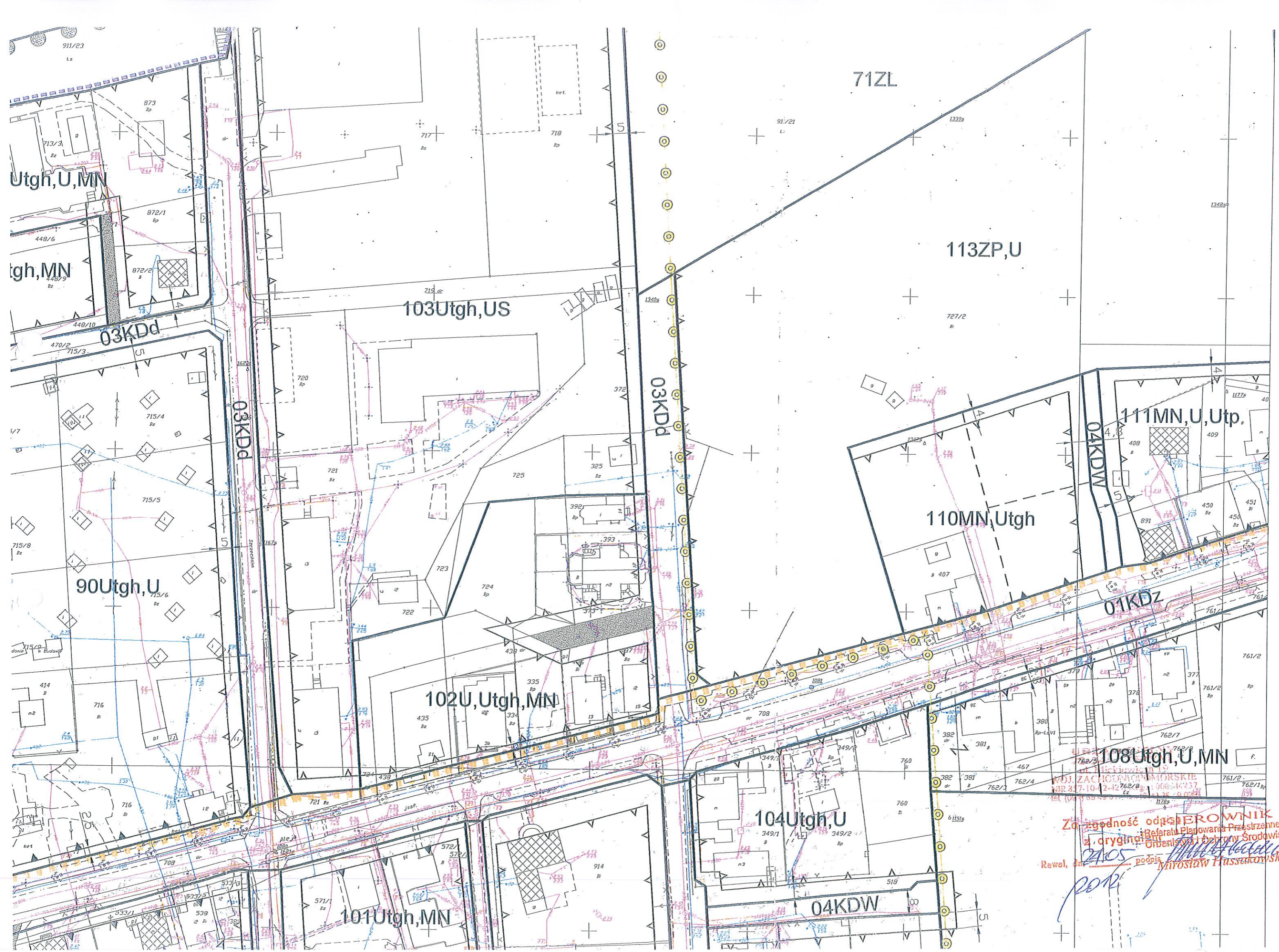

71ZL

113ZP,U

Utgh,U,MN

gh,MN

103Utgh,US

03KDD

03KDD

111MN,U,Utp

04KDW

110MN,Utgh

01KDDZ

90Utgh,U

102U,Utgh,MN

108Utgh,U,MN

104Utgh,U

101Utgh,MN

04KDW

Zgodność odpr. **PROJEKTOWANIE**
z. oryginal. Referatu Planowania Przestrzennego,
Urbanistyki i Bezpieczeństwa Środowiska
Rawał, dn. 2015 podpis **Miroslaw Hussakowski**

WOJ. ZACHODNIOPOMORSKIE
NR 357-10-4-42
tel. (049) 66 49 00

2015

Gryfice, dnia 2012-05-24

PODGIK.6330.293.2012

Opinia Nr 293.2012

(uzgodnienia dokumentacji projektowej)

Przedmiot uzgodnienia: **zewnętrzna instalacja energetyczna**

dla: **Gmina Rewal**

72-344 Rewal ul. Mickiewicza 19

na wniosek z dnia: 2012-05-23 znak nr: **293/2012**

Zespół Uzgadniania Dokumentacji Projektowej stwierdza uzgodnienie lokalizacji obiektu położonego:

opis lokalizacji: **NIECHORZE ul. Al. Bursztynowa dz. 727/6**

Uchwała Nr LXIII/437/10 Rady Gminy Rewal w sprawie uchwalenia miejscowego planu zagospodarowania przestrzennego części m. Niechorze

Podstawa prawna:

Ustawa z dnia 17.05.1989 Prawo Geodezyjne i Kartograficzne Art.27 (Dziennik Ustaw z 2010r. Nr.193 poz 1287) i Rozporządzenie Ministra Rozwoju Regionalnego i Budownictwa z dnia 02.04.2001r rozdz.3 (Dz.Ust.Nr.38 , poz.455)

Uwagi i zalecenia:

Wykonać zgodnie z warunkami technicznymi. W zbliżeniu z istniejącą siecią uzbrojenia podziemnego wykop należy wykonać ręcznie a w przypadku wystąpienia kolizji powiadomić przedmiotową branżę w trakcie realizacji inwestycji. Zgodę na wejście na teren uliczny oraz w wypadku kolizji z drzewami zgodę na ewentualną wycinkę drzew należy uzyskać indywidualnie w odpowiednim organie. Przedłożony projekt został przez Zespół uzgodniony z zachowaniem n/w uwag oraz informacji Zespołu dotyczących obowiązujących warunków do realizacji budowy. Uzgodnienie niniejsze jest opinią techniczną i nie zastępuje pozwolenia na budowę wydawanego zgodnie z obowiązującymi przepisami prawa budowlanego. Wszystkie punkty osnowy geodezyjnej wyszczególnione w klauzuli informacyjnej wtórnika, a mianowicie pkt Nr:

brak
podlegają ochronie (Prawo Geodezyjne i Kartograficzne z 1989r Art.15 (Dz.U. z 2010r nr 193 , poz.1287) oraz Rozporządzenia Ministra Spraw Wewnętrznych i Administracji z dnia 15.04.1999r (Dz.U. nr 45 , poz.454 z późniejszymi zmianami) i zgodnie z projektem w/w pkt winny być zabezpieczone na czas budowy przez jednostkę wykonawstwa geodezyjnego , przed przystąpieniem do realizacji inwestycji .W przypadku narażenia punktów na trwałe zniszczenie należy porozumieć się ze Starostwem Powiatowym w Gryficach. W przypadku przedłużającego się okresu realizacji inwestycji należy uzyskać informację w ZUDP Gryfice o aktualności projektu(dotyczy to nowych projektów i zmian zaistniałych na mapach w zasobie geodezyjnym)celem uniknięcia kolizji. Po zrealizowaniu niniejszego obiektu , należy zlecić uprawnionej jednostce wykonawstwa geodezyjnego wykonanie geodezyjnej inwentaryzacji powykonawczej (w przypadku przewodów podziemnych przed ich zasypaniem).

Projekt uzgodniono. Projektowana zewnętrzna instalacja energetyczna w obrębie przedmiotowej działki właściciela.

Gryfice, dnia 2012-05-24

Opinia jest ważna do dnia: 2015-05-24

Po zapoznaniu się z treścią opinii , uzgodnioną dokumentację wraz z opinią otrzymałem:

data 24.05.2012.....

podpis.....

Krajowy Ośrodek
Dokumentacji Geodezyjnej i Kartograficznej
Zespół Uzgadniania Dokumentacji
Projektowej
w Gryficach up. STAROSTY
ul. Dworcowa 23
72-300 Gryfice

Teresa Jaślan
Przewodniczący ZUDP

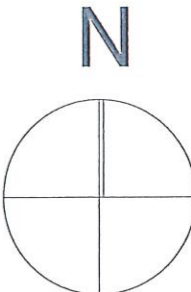

USŁUGI GEODEZYJNE
Jakub Dąbrowski
 72-300 Gryfice, ul. Mickiewicza 1
 NIP 8571752245, REGON 320832284

GEODETA UPRAWNIONY
 Pozwolenie MGPiB Nr 10682
Ryszard Dąbrowski

Współrzędne geodezyjne
Zewnętrzna instalacja elektr. o,4 kV

Przyłącze energetyczne		
E1	5996128,91	5505667,22
E2	5996137,11	5505670,61

Zewnętrzna instalacja elektryczna		
E2	5996137,11	5505670,61
E3	5996138,49	5505670,20
E4	5996140,42	5505676,73
E5	5996144,05	5505675,65
E6	5996143,96	5505675,37
E7	5996141,52	5505680,49
E8	5996141,04	5505680,63
E9	5996146,13	5505696,15
E10	5996145,65	5505696,29
E11	5996150,74	5505711,81
E12	5996150,26	5505711,95
E13	5996155,32	5505727,35
E14	5996154,84	5505727,50

MONTAŻ URZĄDZENIA BANKOMATU

Współrzędne narożników budynków

B1	5996132,29	5505672,18
B2	5996138,05	5505670,49
B3	5996136,90	5505687,85
B4	5996142,67	5505686,15
B5	5996141,51	5505703,51
B6	5996147,28	5505701,81
B7	5996145,15	5505715,87
B8	5996150,92	5505714,17
B9	5996149,76	5505731,53
B10	5996155,53	5505729,83
B11	5996138,15	5505670,81
B12	5996139,85	5505676,58
B13	5996153,81	5505666,20
B14	5996155,51	5505671,97

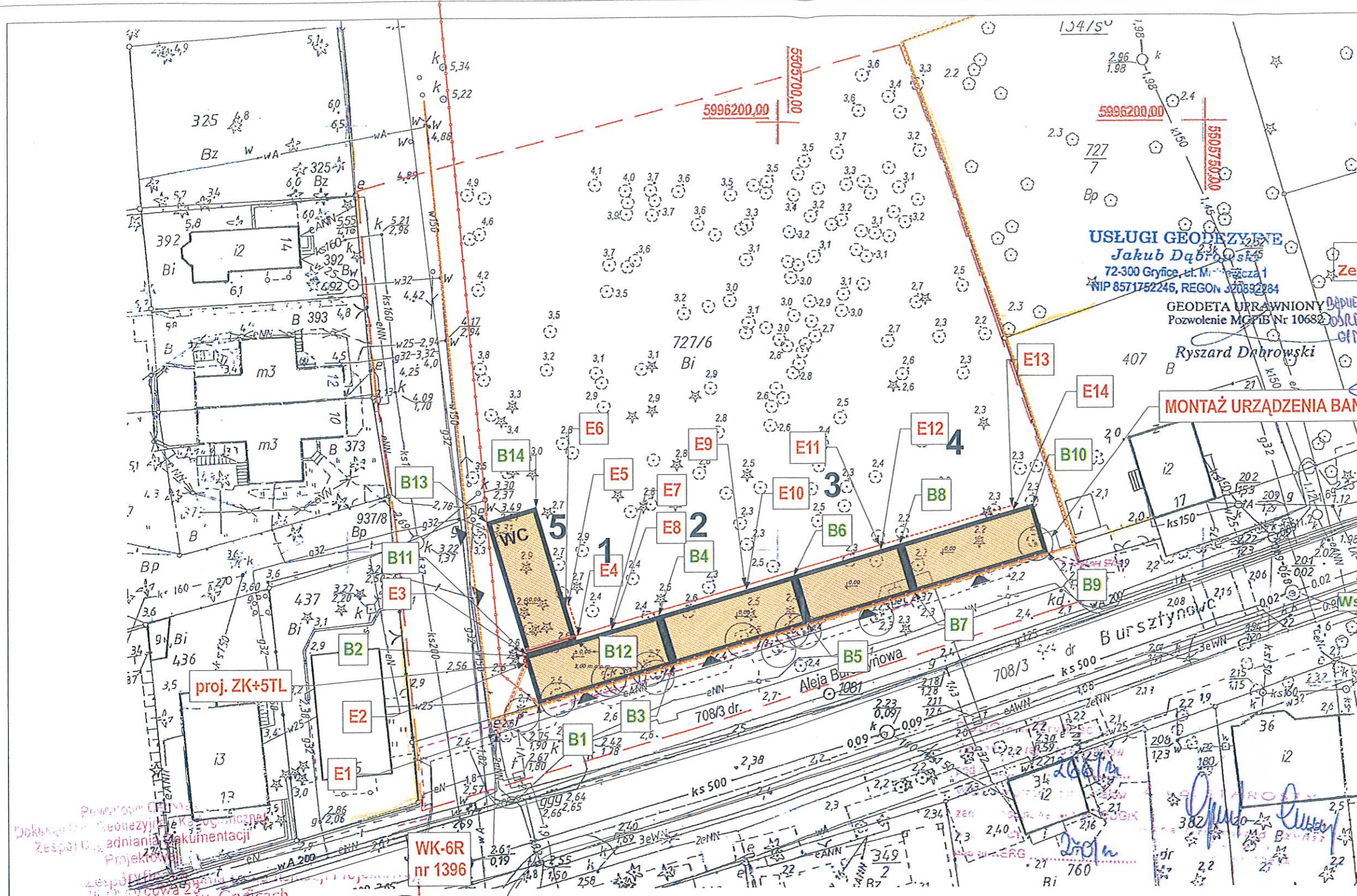

Pracownia Geodezyjna i Kartograficzna
Zespół Usług Inżynierskich i Dokumentacji
Projektowa
 ul. Mickiewicza 23
 72-300 Gryfice, Gryfice

Na podstawie art. 28 ust. 1 ustawy z dnia 17 maja 1999r. - Prawo geodezyjne i kartograficzne (Dz. U. z 2002r. Nr 100, poz. 1008 i Nr 120, poz. 1262) oraz zgodnie z uzgodnieniami projektowych sieci uzbrojenia terenu (w szczególności uzgodnieniami sieci uzbrojenia terenu)

Uzgodnione usytuowanie sieci uzbrojenia terenu podlega wytyczeniu i geodezyjnej inwentaryzacji oraz, w razie konieczności, wytyczeniu do wykonania prac geodezyjnych. W razie konieczności, w celu sieci uzbrojenia terenu z uzgodnionym projektem inwestor zobowiązany jest przedłożyć do wytyczenia pomiarów powyższych w/w uzgodnieniami projektowych sieci uzbrojenia terenu zachowując wyznaczone przez okres 3 lat od dnia wydania opinii w sprawie uzgodnienia usytuowania projektowanych sieci uzbrojenia terenu. Uzgodnienie to ma ważność w przypadku, o którym mowa w § 13 rozporządzenia Ministra Rozwoju Regionalnego i Budownictwa z dnia 2 kwietnia 2001r. w sprawie geodezyjnej ewidencji sieci uzbrojenia terenu oraz zespołów uzgadniania dokumentacji projektowej (Dz. U. Nr 38, poz. 455).

(sygn. opinii)
 20/10/12
 26.05.012
 Teresa Usztan
 (organ uzgadniający usytuowanie projektowanych sieci uzbrojenia terenu - imię, nazwisko, podpis przewodniczącego zespołu)

LEGENDA:
 SKALA 1:500

- BUDYNIU PROJEKTOWANE
- BUDYNIU ISTNIEJĄCE
- WEJŚCIA DO PAWILONÓW
- GRANICA DZIAŁKI PRZEZNACZONEJ NA INWESTYCIĘ
- NUMERACJA PAWILONÓW
- ISTNIEJĄCY WZEL KABLOWY WK-6R nr 184
- PROJ. KABEL 0,4KV
- PROJ. RURA OCHRONNA AROT DWK
- PROJ. ZŁĄCZE ZK+5TL



PUNKT CHARAKT. PROJ. ZEWNĘTRZNEJ INSTALACJI ELEKTRYCZNEJ 0,4 kV



OBOWIĄZUJĄCA LINIA ZABUDOWY

UWAGI:
 1. Kable należy układać w wykopie wyrobionym i oczyszczonym z kamieni na głębokości 0,7m. Kable w rowie układać w 10 cm posypce płaskowej (sól) folią z zapasem 1-3% długości rowa. Kable przypość 10cm posypką płaskową, posypaną posypką płaskową, należy 15 cm rodzimego gruntu, następnie przykryć elastyczną folią tworzywa sztucznego i zasypać wykop rodzimym gruntem. Odległość folii od kabli elektrycznych powinna wynosić 25 cm. Na kablu co 10m oraz przy wejściu do budynku i ZKP należy opaski informacyjne. Po pracach miejsce wykopu zagęścić i ubić.
 2. Kable zasilający na całej długości układać w rurze PCV karbowanej np. AROT DWK 75

AKCENT PRACOWNIA PROJEKTOWA S.C.
 ul. Obłąkacza 14b, 71-604 Strzeżyn
 tel./fax (071) 455 79 23
 tel. (071) 455 85 18 w.253
 e-mail: akcent@akcent.com.pl
 http://www.akcent.com.pl

branża:	ARCHITEKTURA
faza:	PROJEKT BUDOWLANY
temat:	Zespół budynków usługowych w Niechorzu przy ulicy Al. Bursztynowej
lokalizacja:	NIECHORZE działka nr 727/6
inwestor:	GMINA REWAL UL. MICKIEWICZA 19 72-344 REWAL
PROJEKT	
projektował:	dr inż. arch. LESZEK ŚWIĄTEK upr. proj. 49/Sz/94
sprawił:	mgr inż. arch. ROMUALD SACZEWA upr. proj. 264/Sz/94
tytuł rysunku:	PLANSZA KOORDYNACYJNA
data:	maj 2012 r.
skala:	1:500

rys. nr
RK-01

Gmina Rewal
ul. Mickiewicza 19
72-344 Rewal

**Warunki przyłączenia
do sieci elektroenergetycznej ENEA Operator Sp. z o.o.**

Charakter i lokalizacja obiektu / lokalu
obiekt usługowy nr III 3, Niechorze, ul. Bursztynowa dz. nr 727/6
warunki dotyczą przyłączenia obiektu projektowanego
z mocą przyłączeniową 5 kW
na napięciu 0,4 kV
zakwalifikowanego do V grupy przyłączeniowej

I. MIEJSCE PRZYŁĄCZENIA

węzeł kablowy WK-6R

II. RODZAJ POŁĄCZENIA Z SIECIĄ ORAZ ZAKRES NIEZBĘDNYCH ZMIAN W SIECI

1. w zakresie dotyczącym urządzeń ENEA Operator Sp. z o.o.

a) Zasilenie z wolnego pola liniowego 0,4kV w węźle kablowym WK-6R nr 184 posadowionym przy ulicy Bursztynowej.

2. w zakresie dotyczącym urządzeń podmiotu przyłączanego

a) Z wolnego pola liniowego 0,4kV w węźle WK-6R nr 184 wyprowadzić zgodnie z obowiązującymi normami wewnętrzną linię zasilającą do zbiorczej szafy pomiarowej, którą zabudować na zewnętrznej ścianie obiektu w miejscu ogólnie dostępnym.

b) W zbiorczej szafie pomiarowej z miejscem na układy pomiarowe planowanych lokali na działce nr 727/6 zastosować zabezpieczenie przedlicznikowe 1x25A przystosowane do plombowania.

III. MIEJSCE DOSTARCZANIA ENERGII ELEKTRYCZNEJ

zaciski prądowe w węźle WK-6R na odejściu wewnętrznej linii zasilającej

Miejsce dostarczania energii elektrycznej stanowi jednocześnie granicę własności i eksploatacji urządzeń.

IV. MIEJSCE ZAINSTALOWANIA UKŁADU POMIAROWO-ROZLICZENIOWEGO

zbiorcza szafa pomiarowa

V. WYMAGANIA DOTYCZĄCE UKŁADU POMIAROWO-ROZLICZENIOWEGO

Należy zainstalować układ, który składać się będzie z:

jednofazowego licznika energii czynnej

Wszystkie urządzenia do układu pomiarowego włącznie należy przystosować do plombowania.

VI. RODZAJ I USYTUOWANIE ZABEZPIECZEŃ

lokalizacja: w zbiorczej szafie pomiarowej przy licznikach

wartość: 25A

VII. WYMAGANY STOPIEŃ SKOMPENSOWANIA MOCY BIERNEJ

Energia elektryczna winna być pobierana przy współczynniku mocy odpowiadającym $\text{tg } \varphi \leq 0,4$.

VIII. DANE I INFORMACJE DOTYCZĄCE SIECI DLA DOBORU SYSTEMU OCHRONY OD PORAŻEŃ

Zasilająca sieć niskiego napięcia pracuje w układzie TN-C, w instalacji odbiorczej należy zastosować odpowiedni dla tego układu system i urządzenia ochrony przeciwporażeniowej

IX. UWAGI DODATKOWE

1. Instalację wewnętrzną należy wykonać zgodnie z wymaganiami normy PN-IEC 60364 oraz Rozporządzenia Ministra

Gmina Rewal
ul. Mickiewicza 19
72-344 Rewal

**Warunki przyłączenia
do sieci elektroenergetycznej ENEA Operator Sp. z o.o.**

Charakter i lokalizacja obiektu / lokalu
obiekt usługowy nr V 5, Niechorze, ul. Bursztynowa dz. nr 727/6
warunki dotyczą przyłączenia obiektu projektowanego
z mocą przyłączeniową 5 kW
na napięciu 0,4 kV
zakwalifikowanego do V grupy przyłączeniowej

I. MIEJSCE PRZYŁĄCZENIA

węzeł kablowy WK-6R

II. RODZAJ POŁĄCZENIA Z SIECIĄ ORAZ ZAKRES NIEZBĘDNYCH ZMIAN W SIECI

1. w zakresie dotyczącym urządzeń ENEA Operator Sp. z o.o.

a) Zasilenie z wolnego pola liniowego 0,4kV w węźle kablowym WK-6R nr 184 posadowionym przy ulicy Bursztynowej.

2. w zakresie dotyczącym urządzeń podmiotu przyłączanego

a) Z wolnego pola liniowego 0,4kV w węźle WK-6R nr 184 wyprowadzić zgodnie z obowiązującymi normami wewnętrzną linię zasilającą do zbiorczej szafy pomiarowej, którą zabudować na zewnętrznej ścianie obiektu w miejscu ogólnie dostępnym.

b) W zbiorczej szafie pomiarowej z miejscem na układy pomiarowe planowanych lokali na działce nr 727/6 zastosować zabezpieczenie przedlicznikowe 1x25A przystosowane do plombowania.

III. MIEJSCE DOSTARCZANIA ENERGII ELEKTRYCZNEJ

zaciski prądowe w węźle WK-6R na odejściu wewnętrznej linii zasilającej

Miejsce dostarczania energii elektrycznej stanowi jednocześnie granicę własności i eksploatacji urządzeń.

IV. MIEJSCE ZAINSTALOWANIA UKŁADU POMIAROWO-ROZLICZENIOWEGO

zbiorcza szafa pomiarowa

V. WYMAGANIA DOTYCZĄCE UKŁADU POMIAROWO-ROZLICZENIOWEGO

Należy zainstalować układ, który składać się będzie z:

jednofazowego licznika energii czynnej

Wszystkie urządzenia do układu pomiarowego włącznie należy przystosować do plombowania.

VI. RODZAJ I USYTUOWANIE ZABEZPIECZEŃ

lokalizacja: w zbiorczej szafie pomiarowej przy licznikach

wartość: 25A

VII. WYMAGANY STOPIEŃ SKOMPENSOWANIA MOCY BIERNEJ

Energia elektryczna winna być pobierana przy współczynniku mocy odpowiadającym $\text{tg } \varphi \leq 0,4$.

VIII. DANE I INFORMACJE DOTYCZĄCE SIECI DLA DOBORU SYSTEMU OCHRONY OD PORAŻEŃ

Zasilająca sieć niskiego napięcia pracuje w układzie TN-C, w instalacji odbiorczej należy zastosować odpowiedni dla tego układu system i urządzenia ochrony przeciwporażeniowej

IX. UWAGI DODATKOWE

1. Instalację wewnętrzną należy wykonać zgodnie z wymaganiami normy PN-IEC 60364 oraz Rozporządzenia Ministra

Gmina Rewal
ul. Mickiewicza 19
72-344 Rewal

**Warunki przyłączenia
do sieci elektroenergetycznej ENEA Operator Sp. z o.o.**

Charakter i lokalizacja obiektu / lokalu
obiekt usługowy nr III 3, Niechorze, ul. Bursztynowa dz. nr 727/6
warunki dotyczą przyłączenia obiektu projektowanego
z mocą przyłączeniową 5 kW
na napięciu 0,4 kV
zakwalifikowanego do V grupy przyłączeniowej

I. MIEJSCE PRZYŁĄCZENIA

węzeł kablowy WK-6R

II. RODZAJ POŁĄCZENIA Z SIECIĄ ORAZ ZAKRES NIEZBĘDNYCH ZMIAN W SIECI

1. w zakresie dotyczącym urządzeń ENEA Operator Sp. z o.o.

a) Zasilenie z wolnego pola liniowego 0,4kV w węźle kablowym WK-6R nr 184 posadowionym przy ulicy Bursztynowej.

2. w zakresie dotyczącym urządzeń podmiotu przyłączanego

a) Z wolnego pola liniowego 0,4kV w węźle WK-6R nr 184 wyprowadzić zgodnie z obowiązującymi normami wewnętrzną linię zasilającą do zbiorczej szafy pomiarowej, którą zabudować na zewnętrznej ścianie obiektu w miejscu ogólnie dostępnym.

b) W zbiorczej szafie pomiarowej z miejscem na układy pomiarowe planowanych lokali na działce nr 727/6 zastosować zabezpieczenie przedlicznikowe 1x25A przystosowane do plombowania.

III. MIEJSCE DOSTARCZANIA ENERGII ELEKTRYCZNEJ

zaciski prądowe w węźle WK-6R na odejściu wewnętrznej linii zasilającej

Miejsce dostarczania energii elektrycznej stanowi jednocześnie granicę własności i eksploatacji urządzeń.

IV. MIEJSCE ZAINSTALOWANIA UKŁADU POMIAROWO-ROZLICZENIOWEGO

zbiorcza szafa pomiarowa

V. WYMAGANIA DOTYCZĄCE UKŁADU POMIAROWO-ROZLICZENIOWEGO

Należy zainstalować układ, który składać się będzie z:

jednofazowego licznika energii czynnej

Wszystkie urządzenia do układu pomiarowego włącznie należy przystosować do plombowania.

VI. RODZAJ I USYTUOWANIE ZABEZPIECZEŃ

lokalizacja: w zbiorczej szafie pomiarowej przy licznikach

wartość: 25A

VII. WYMAGANY STOPIEŃ SKOMPENSOWANIA MOCY BIERNEJ

Energia elektryczna winna być pobierana przy współczynniku mocy odpowiadającym $\text{tg } \varphi \leq 0,4$.

VIII. DANE I INFORMACJE DOTYCZĄCE SIECI DLA DOBORU SYSTEMU OCHRONY OD PORAŻEŃ

Zasilająca sieć niskiego napięcia pracuje w układzie TN-C, w instalacji odbiorczej należy zastosować odpowiedni dla tego układu system i urządzenia ochrony przeciwporażeniowej

IX. UWAGI DODATKOWE

1. Instalację wewnętrzną należy wykonać zgodnie z wymaganiami normy PN-IEC 60364 oraz Rozporządzenia Ministra

Gmina Rewal
ul. Mickiewicza 19
72-344 Rewal

**Warunki przyłączenia
do sieci elektroenergetycznej ENEA Operator Sp. z o.o.**

Charakter i lokalizacja obiektu / lokalu
obiekt usługowy nr V 5, Niechorze, ul. Bursztynowa dz. nr 727/6
warunki dotyczą przyłączenia obiektu projektowanego
z mocą przyłączeniową 5 kW
na napięciu 0,4 kV
zakwalifikowanego do V grupy przyłączeniowej

I. MIEJSCE PRZYŁĄCZENIA

węzeł kablowy WK-6R

II. RODZAJ POŁĄCZENIA Z SIECIĄ ORAZ ZAKRES NIEZBĘDNYCH ZMIAN W SIECI

1. w zakresie dotyczącym urządzeń ENEA Operator Sp. z o.o.

a) Zasilenie z wolnego pola liniowego 0,4kV w węźle kablowym WK-6R nr 184 posadowionym przy ulicy Bursztynowej.

2. w zakresie dotyczącym urządzeń podmiotu przyłączanego

a) Z wolnego pola liniowego 0,4kV w węźle WK-6R nr 184 wyprowadzić zgodnie z obowiązującymi normami wewnętrzną linię zasilającą do zbiorczej szafy pomiarowej, którą zabudować na zewnętrznej ścianie obiektu w miejscu ogólnie dostępnym.

b) W zbiorczej szafie pomiarowej z miejscem na układy pomiarowe planowanych lokali na działce nr 727/6 zastosować zabezpieczenie przedlicznikowe 1x25A przystosowane do plombowania.

III. MIEJSCE DOSTARCZANIA ENERGII ELEKTRYCZNEJ

zaciski prądowe w węźle WK-6R na odejściu wewnętrznej linii zasilającej

Miejsce dostarczania energii elektrycznej stanowi jednocześnie granicę własności i eksploatacji urządzeń.

IV. MIEJSCE ZAINSTALOWANIA UKŁADU POMIAROWO-ROZLICZENIOWEGO

zbiorcza szafa pomiarowa

V. WYMAGANIA DOTYCZĄCE UKŁADU POMIAROWO-ROZLICZENIOWEGO

Należy zainstalować układ, który składać się będzie z:

jednofazowego licznika energii czynnej

Wszystkie urządzenia do układu pomiarowego włącznie należy przystosować do plombowania.

VI. RODZAJ I USYTUOWANIE ZABEZPIECZEŃ

lokalizacja: w zbiorczej szafie pomiarowej przy licznikach

wartość: 25A

VII. WYMAGANY STOPIEŃ SKOMPENSOWANIA MOCY BIERNEJ

Energia elektryczna winna być pobierana przy współczynniku mocy odpowiadającym $\text{tg } \varphi \leq 0,4$.

VIII. DANE I INFORMACJE DOTYCZĄCE SIECI DLA DOBORU SYSTEMU OCHRONY OD PORAŻEŃ

Zasilająca sieć niskiego napięcia pracuje w układzie TN-C, w instalacji odbiorczej należy zastosować odpowiedni dla tego układu system i urządzenia ochrony przeciwporażeniowej

IX. UWAGI DODATKOWE

1. Instalację wewnętrzną należy wykonać zgodnie z wymaganiami normy PN-IEC 60364 oraz Rozporządzenia Ministra

<p>Jednostka projektująca:</p> <p>PRACOWNIA PROJEKTOWA „AKCENT” S.C. ul. Obotrycka 14b; 71-684 Szczecin e-mail: akcent@akcent.om.pl tel./fax: (91) 45579 23</p> 	<p>.... EGZ</p>	<p>.... TECZKA</p>
---	---------------------	------------------------

OŚWIADCZENIE O SPORZĄDZENIU PROJEKTU BUDOWLANEGO

My niżej podpisani oświadczamy, że niniejszy projekt budowlany został wykonany zgodnie z obowiązującymi przepisami oraz zasadami wiedzy technicznej.

<u>Projekt:</u>	Zespół budynków usługowych w Niechorzu przy ulicy Al. Bursztynowa
<u>Inwestor:</u>	GMINA REWAL UL. MICKIEWICZA 19 72-344 REWAL
<u>Adres inwestycji:</u>	NIECHORZE przy ulicy Al. Bursztynowej, Działka nr 727/6
<u>Branża:</u>	ARCHITEKTURA
<u>Faza:</u>	PROJEKT ARCHITEKTONICZNO - BUDOWLANY

Autor projektu:

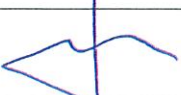
dr inż. arch. Leszek Świątek, upr. proj. 49/Sz/94	
---	---

Projektanci:

	IMIĘ I NAZWISKO	SPECJALNOŚĆ	NR UPR.	PODRIS
PROJEKTOWAŁ:	dr inż. arch. LESZEK ŚWIĄTEK	architektura	49/Sz/94	
Opracowanie:	stud. arch. Piotr Pietraszun	-----	-----	
Sprawdził:	mgr inż. arch. ROMUALD SACZEWA	architektura	264/Sz/94	

OPIS TECHNICZNY do POWTARZALNEGO PROJEKTU BUDOWLANEGO **Zespół budynków usługowych w Niechorzu przy Al. Bursztynowej**

1.0. DANE OGÓLNE

1.1. Przedmiot opracowania.

Przedmiotem opracowania jest wielobranżowy projekt budowlany tymczasowych budynków handlowych w ciągu ulicznym w miejscowości Niechorze, Al. Bursztynowa, dz. nr 727/6 wraz z zagospodarowaniem terenu (z uwzględnieniem etapowania inwestycji) oraz zewnętrzną instalacją elektryczną. Projekt oparty jest o powtarzalny projekt pawilonu handlowego, autorstwa Pracowni Projektowej AKCENT sc.

1.2. Adres opracowania:

Niechorze
Al. Bursztynowa
dz. nr 727/6

1.3. Inwestor:

Gmina Rewal
Ul. Mickiewicza
72-344 Rewal

1.4. Podstawa opracowania

Projekt wykonany został w oparciu o:

- umowę z inwestorem,
- aktualny podkład sytuacyjno-wysokościowy,
- wizję lokalną oraz inwentaryzację fotograficzną,
- obowiązujące normy i przepisy prawa budowlanego,
- zapisy miejscowego planu zagospodarowania przestrzennego
- warunki techniczne przyłączenia do sieci.

1.5. Autor opracowania

Pracownia Projektowa „AKCENT” S.C.

ul. Obotrycka 14b

71-684 Szczecin

tel/fax: (0-91) 4557-923

akcent@akcent.com.pl

Główny projektant: dr inż. arch. Leszek Świątek

2.0. OPIS OGÓLNY STANU ISTNIEJĄCEGO

2.1. Lokalizacja

Działka pod inwestycję graniczy z działkami budowlanymi i działką drogową. Zróżnicowanie wysokościowe terenu inwestycji od ok. 2,37 do 4,10 m n.p.m. ze spadkiem w stronę południową.

Na terenie działki rosną drzewa liściaste i iglaste, dwadzieścia pięć z nich koliduje z planowaną inwestycją i przeznaczone są do wycięcia.

2.3. Infrastruktura

W obrębie przedmiotowej działki – pasa drogowego jest istniejące uzbrojenie podziemne. Na terenie inwestycji znajdują się energetyczne złącza kablowe.

Wzdłuż ulic usytuowane są miejsca parkingowe będące w gminnej strefie płatnego parkowania. Pasy jezdne oświetlone są lampami typu ulicznego.

3.0. OPIS PRZYJĘTYCH ROZWIĄZAŃ PROJEKTOWYCH

3.1. Założenie projektowe

Projektowane obiekty, funkcjonować będą jako sezonowe, handlowe obiekty tymczasowe (przewiduje się dzierżawę terenu do 10 lat), użytkowane w okresie sezonu turystycznego z możliwością łatwego dostosowania do użytkowania całorocznego.

W podstawowym standardzie budynku nie przewiduje się lokalizacji węzła sanitarnego dla pracowników i klientów w obrysie budynku. W przypadku wprowadzenia handlu artykułami spożywczymi lub usług małej gastronomii istnieje możliwość zaplanowania węzła sanitarnego oraz zaplecza gastronomicznego w budynku w oparciu o indywidualny projekt technologiczny.

Ze względu na prostą konstrukcję oraz sezonowość użytkowania pawilonów nie jest wymagana charakterystyka energetyczna budynków.

3.2. Projektowane zagospodarowanie terenu

Na terenie gminnym zaprojektowano pięć pawilonów, które zaadaptowano do warunków lokalnych z uwzględnieniem linii zabudowy, rzeźby terenu, istniejącej infrastruktury podziemnej i zastanego układu drogowego. Lokalizacja pawilonów uwzględnia zachowanie istniejącej zieleni wysokiej i średniej z minimalnymi cięciami w miejscach kolizji. Teren na działce inwestycyjnej jest obecnie lekko pofalowany. Dlatego też projektuje się niwelację terenu w celu uporządkowania posadowienia pawilonów. Planuje się wykonanie podestów ekspozycyjnych przed pawilonami, częściowo w formie tarasów z paneli kompozytowych lub z płukanego lastrico. Teren przeznaczony jako strefa ekspozycyjna znajduje się w pasie drogowym nie należącym do inwestora, z tego powodu obszar ten wyłączono z zakresu wniosku o pozwolenie na budowę i przewiduje się zgłoszenie utwardzenia nawierzchni w pasie drogowym jako roboty budowlane nie wymagające pozwolenia na budowę. Analogicznie projektowane przyłącze energetyczne wyłączono z zakresu opracowania, inwestor zgłosi przyłącze jako roboty budowlane nie wymagające pozwolenia na budowę.

Przewidziano etapowanie inwestycji, pawilon nr 5 z wbudowaną toaletą publiczną realizowany będzie w III etapie (wraz z niezbędną instalacją wod-kan.), w II etapie planuje się utwardzenie terenu w pasie drogowym (procedura zgłoszenia robót nie wymagających pozwolenia na budowę) Projektuje się 10 miejsc parkingowych o nawierzchni szutrowej, przepuszczającej wodę deszczową. Wjazd na miejsca parkingowe bezpośrednio z przedmiotowej działki gminnej.

Każdy z pawilonów jest niezależnym budynkiem, posiadającym własne zaplecze socjalne dla pracowników w bezpośrednim sąsiedztwie, na podstawie stosownych umów z pobliskimi ośrodkami wczasowymi oraz obiektami będącymi w gestii Gminy Rewal.

3.3. Rozwiązania formalne i kompozycyjne

Projektowany pawilon posiada wymiary: 16,18 x 6,02 m, wysokość projektowanego pawilonu wynosi 340 cm od poziomu posadzki. Pawilon jest parterowy, przekryty dachem stromym wielospadowym oraz częściowo dachem płaskim, membranowym.

Projektuje się, zastosowanie dużej ilości przeszkleń w elewacji frontowej, przeszklenia – otwierane lub przesuwne w zależności od pory roku i zapotrzebowania.

3.4. Wyodrębnione zadania inwestycyjne

1. Wyburzenia:

- przeprowadzenie przesadzeń istniejących krzewów ozdobnych w terminie zapewniającym dalszą, właściwą vegetację lub ich wycinka
- przeprowadzenie częściowego demontażu i rozbiórki istniejącego klombu - przebudowa, odzysk materiałów kamiennych z murków, wywóz gruzu budowlanego.

2. Infrastruktura:

- wykorzystanie istniejącego uzbrojenia terenu – projekty przyłączy stanowią odrębne opracowanie projektowe.

3. Nawierzchnie:

- wykonanie posadzek deptaka wraz z elementami powierzchni ekspozycyjnej przed pawilonem.

4. Pawilon:

- ustawienie parterowego pawilonu handlowego w nawiązaniu do projektowanych w bezpośrednim sąsiedztwie innych pawilonów na wcześniej przygotowanych fundamentach.

3.5. Opis planu zagospodarowania działki

Zgodnie z warunkami lokalnymi dla miejscowego planu zagospodarowania spełniono warunki ustalone dla jednostki planistycznej 113ZP,U w niniejszym opracowaniu są spełnione. Planowana powierzchnia zabudowy nie przekracza 10% powierzchni działki, na której planowana jest inwestycja, wskaźnik terenu biologicznie czynnego na poziomie 80 % jest spełniony, wysokość zabudowy zgodna, analogicznie forma dachów wielospadowych o nachyleniu połaci dachowych 30 – 45 stopni.

3.6. Rozwiązania funkcjonalne

Pawilon planuje się jako obiekt sezonowy, w okresie letnim otwierany na sąsiadującą powierzchnię ekspozycyjną (przesuwana lub otwierana ściana elewacyjna), zimą może być dostępny przez wejście zimowe. Wnętrze jako jednoprzestrzenna otwarta przestrzeń z możliwością aranżacji niewielkiego zaplecza.

3.7. Zestawienie powierzchni

<i>Nr</i>	<i>Nazwa pomieszczenia</i>	<i>Pow. (m²)</i>	<i>Rodzaj posadzki</i>
0.1	Sala sprzedaży	89,00 m ²	Płytki gresowe, antypoślizgowe, V kl. lub polerowany beton

Powierzchnia działki 727/6 = 28 261,00 m²

Powierzchnia użytkowa = 89,00 m²

Powierzchnia zabudowy = 97,40 m²

Powierzchnia zabudowy 5 pawilonów = 487,00 m²

Wskaźnik zabudowy = 2%

Powierzchnia biologicznie czynna = 97,6%

Kubatura = 330 m³

Kubatura łącznie 5 pawilonów = 1650m³

Powierzchnia planowanej przestrzeni ekspozycyjnej na zewnątrz = 360,00 m²

3.8. Technologia

Zaprojektowano stoisko sprzedaży artykułów przemysłowych (np. odzieży lub butów). Istnieje możliwość indywidualnej aranżacji wnętrza z określeniem wielkości zaplecza. Obsługę będą prowadziły łącznie 2 osoby na 1 zmianie. Czas pracy – od godziny 10.00 do godziny 18.00.

3.8.1 Program pawilonu handlowego

Pawilon stanowi samodzielny lokal. Szczegółowy program ustalany indywidualnie, w uzgodnieniu z docelowym użytkownikiem.

3.8.2 Zatrudnienie

Według ustaleń z inwestorem na stoisku przewiduje się zatrudnienie łącznie dwóch osób na jedną zmianę. W lokalu przewidziano miejsca pracy stałej. Stanowiska pracy stałej znajdują się w części sprzedaży produktów w postaci stoiska z zapewnionym dostępem światła dziennego.

4.0. URZĄDZENIA I ELEMENTY WYPOSAŻENIA LOKALU

Ustalenia indywidualne z użytkownikiem lokalu

5.0. OŚWIETLENIE SZTUCZNE O WIDMIE ŚWIATŁA DZIENNEGO

Zgodnie z wymogami norm.

6.0. INSTALACJE

Instalacje niezbędne do prawidłowego funkcjonowania lokalu opisano w odrębnych opracowaniach projektowych.

Zapewnić wentylację grawitacyjną wywiewkami dachowymi (zalecane stosowanie nastaw kominowych w celu zwiększenia skuteczności wentylacji).

Woda deszczowa odprowadzana rurami spustowymi bezpośrednio na teren zielony.

7.0. GOSPODARKA ODPADAMI

Przewiduje się powstawanie odpadków socjalno-bytowych w małej ilości oraz odpadów opakowaniowych. Odpady gromadzone będą w szczelnie zamykanych workach i wynoszone na zewnątrz do pojemników lub odbierane przez dostawców produktów.

8.0. OCHRONA PRZECIWPOŻAROWA

Pawilon – jako tymczasowy budynek parterowy, wolnostojący klasyfikuje się do obiektów niskich (N) o kategorii zagrożenia ludzi ZL III. Obiekt, jako tymczasowy kwalifikuje się do rozbiórki lub demontażu przed upływem terminu jego technicznej przydatności *.

Nie wymaga się odporności ogniowej od poszczególnych elementów budynku, jednakże zaleca się dostosować konstrukcję nośną obiektu do klasy odporności „D”, w tym słupy stalowe R30.

Strefy pożarowe – lokal znajduje się w obrębie 1 strefy pożarowej.

Drogi ewakuacyjne – pracownicy stoiska ewakuować się będą drogą ewakuacyjną pawilonu bezpośrednio na zewnątrz lokalu. Drzwi prowadzące z zaplecza do wyjścia na zewnątrz należy oznakować fosforyzującym znakiem ewakuacji w oparciu o „Instrukcje bezpieczeństwa pożarowego”, którą Inwestor powinien opracować zgodnie z obowiązującymi przepisami przed zgłoszeniem obiektu do eksploatacji.

Podręczny sprzęt p.poż. – pawilon wyposażać w gaśnicę proszkową 2kg typu ABC lub 3dm³ płynową. Okładziny sufitów i sufity podwieszane wykonywać z materiałów niepalnych lub niezapalnych, nie kapiących, nie dymiących i nie odpadających pod wpływem ognia.

* Czas technicznej przydatności przedmiotowego obiektu określa się na ok. 45 lat. Czas eksploatacji obiektu w projektowanym miejscu wynosi ok. 15 lat.

Zaopatrzenie w wodę – z hydrantów sieci miejskiej w Al. Bursztynowej.

9.0. ROZWIĄZANIA MATERIAŁOWE I TECHNICZNE

Projektuje się zastosowanie materiałów konstrukcyjnych oraz wykończeniowych o wysokim standardzie i stopnia trwałości w celu zachowania spójności oraz naturalnego ciągu kompozycyjnego z sąsiednimi, nowoprojektowanymi pawilonami. Zabrania się stosowania rozwiązań elewacyjnych z płyty obornickiej

9.1. Elementy konstrukcyjne

9.1.1. Stopy i ławy fundamentowe żelbetowe, wylewane na mokro lub stopy fundamentowe prefabrykowane z prefabrykowanymi podwalinami.

9.1.2. Ramy nośne z drewna klejonego, łączone systemowymi śrubami ze stali nierdzewnej

9.1.3. Usztywnienia konstrukcji stropodachu – uźebrowanie poprzeczne oraz stężenia z prętów stalowych (z możliwością regulacji naciągu)

9.1.4. Stalowe słupy nośne

9.2. Elementy niekonstrukcyjne

9.2.1. Izolacje przeciwwilgociowe i przeciwwodne

9.2.1.1. Izolacje poziome - izolacje posadzek i fundamentów – 2x folia PE. Izolacja powinna być wykonana jako ciągła, nieprzerwana membrana układana na zakład w dwóch warstwach, na całej powierzchni posadzki i fundamentów.

9.2.1.2. Izolacje pionowe – izolację pionową dla stóp oraz ścian części podziemnej wykonać stosując dwukrotnie preparat SUPERFLEX 10 na podkładzie.

9.2.1.3. Ścianki działowe (jeśli występują) – z płyt GKFI na ruszcie stalowym, wypełnione płytami z wełny mineralnej ROCKWOOL.

9.2.1.4. Ściany zewnętrzne – wykonane jako szkieletowe w systemie kanadyjskim, poszycie zewnętrzne z płyt OSB, od wewnątrz płyta 2x GKF, izolacja termiczna z wełny mineralnej, stosować paraizolację od wewnątrz pomieszczenia oraz izolację wiatroszczelną.

9.2.2. Elementy wykończenia powierzchni

Posadzki – płytki gresowe – V klasa ścieralności lub beton polerowany.

Sufity podwieszane – płyta GKF oraz GKFI malowana na jasne, pastelowe kolory.

Ściany w sali sprzedaży wzmacniane tapetą z włókna szklanego, malowane na jasne, pastelowe kolory.

Stropodach – część płaska - pokrycie z folii – membrany dachowej PCV w kolorze jasnym, popielatym – grubości 1,5mm .

Dach – część stroma, wielopołaciowa o zróżnicowanych spadkach połaci 30 – 45 stopni. Przestrzeń poddaszowa jest nieużytkowa, połąć z blachy perforowanej malowanej proszkowo w kolorze grafitu, na ruszcie stalowym z kształowników ze stali ocynkowanej.

Obróbki blacharskie –ze stali nierdzewnej o stopie odpornym na działanie bryzy morskiej.

9.2.3. Nawierzchnie

Posadzki i powierzchnie nie mogą być śliskie. W zewnętrznych przestrzeniach ekspozycyjnych stosować płytki chodnikowe z płukanego lastrico lub przy rozrzużbionym terenie deski kompozytowe na ruszcie systemowym.

9.2.4. Elementy stolarki i ślusarki

Okna i witryny z profili aluminiowych lub PCV wzmacniane, termoizolacyjne, w kolorze naturalnego aluminium.

10.0. KOLORYSTYKA

Elewacja pokryta cienkowsarstwowym elewacyjnym -laminatem o teksturze imitującej drewno.

11.0. UWAGI KOŃCOWE

Projektowane przedsięwzięcie należy realizować zgodnie z niniejszą dokumentacją, a wszystkie elementy nieokreślone w projekcie należy wykonać zgodnie z obowiązującymi polskimi normami (Dz. U. Nr 22, poz. 209 z 4.03.1999r.), „Warunkami technicznymi wykonania i odbioru robót budowlano-montażowych” (wyd. Arkady) oraz zasadami sztuki budowlanej. Wszystkie zmiany w zasadniczych elementach konstrukcji można dokonywać jedynie w porozumieniu z Projektantem.

UWAGA: Wszystkie wymiary sprawdzać na placu budowy. Stosować materiały posiadające stosowne certyfikaty i dopuszczenia ITB do stosowania w budownictwie.

Opracował:
dr inż. arch. Leszek Świątek
upr.proj. 49/Sz/94

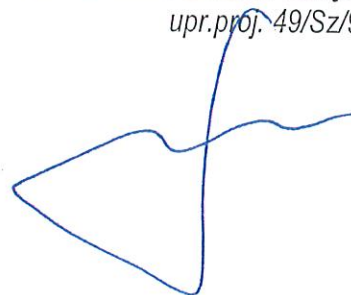

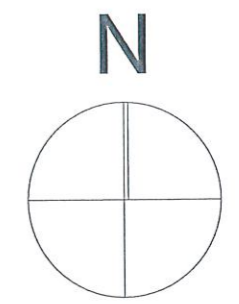
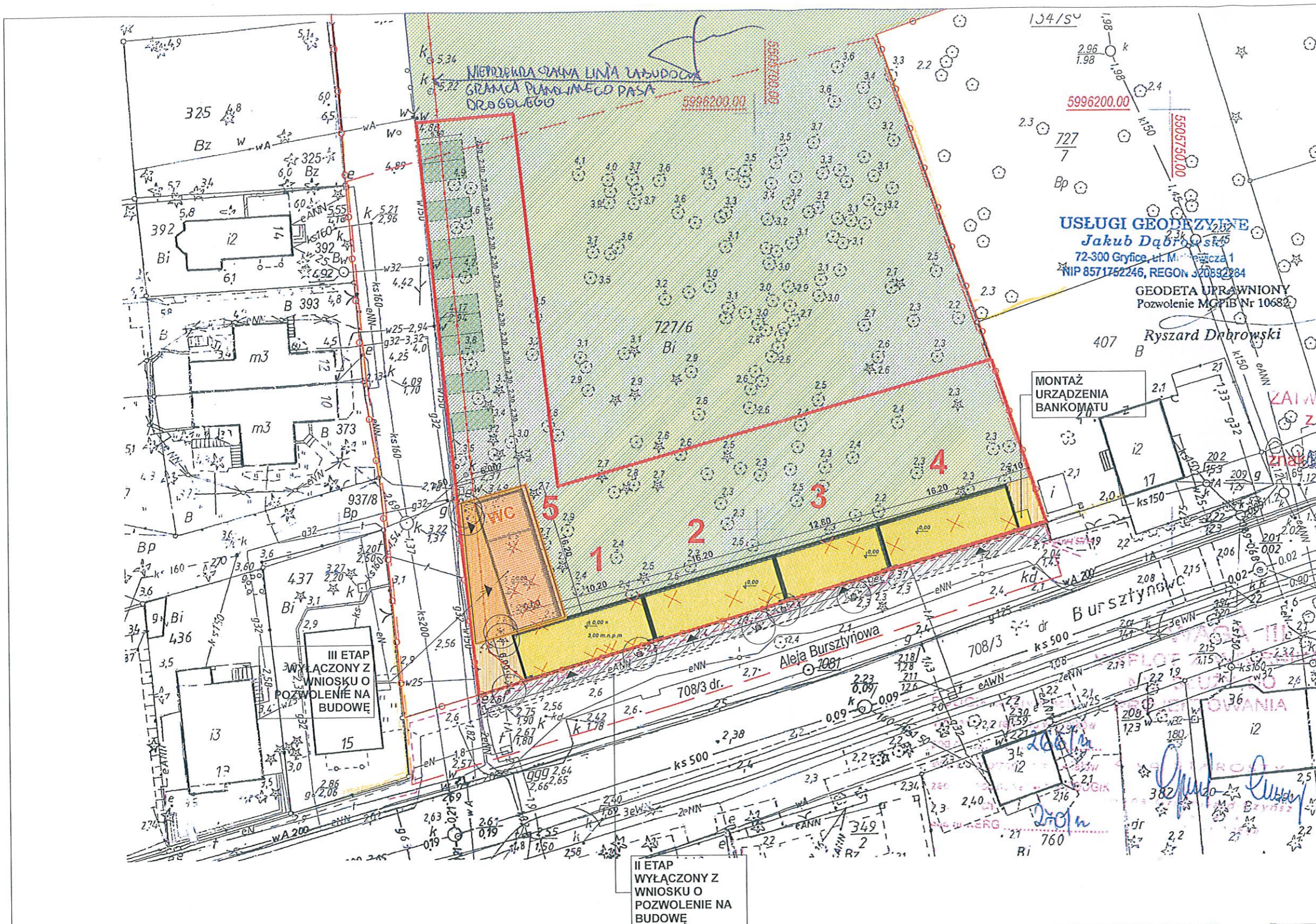

USŁUGI GEODEZYJNE
Jakub Dąbrowski
 72-300 Gryfice, ul. Mickiewicza 1
 NIP 8571752246, REGON 320892384
 GEODETA UPRAWNIONY
 Pozwolenie MGPIB Nr 10682

STAROSTWO POWIATOWE
 w Gryficach
 Wydział Urbanistyki,
 Architektury i Budownictwa
 Pl Zwycięstwa 37, 72-300 Gryfice
 tel 091 354 64 50 w. 421, fax 091 354 27 81

ZAWERDZAM PROJEKT BUDOWLANY
 z warunkami zawartymi w decyzji
 z dnia 20.06.2012 r.

z up. STAROSTY
Dariusz Grochowiec
 Dyrektor Wydziału Urbanistyki
 Architektury i Budownictwa

II ETAP
 WYŁĄCZONY Z
 WNIOSKU O
 POZWOLENIE NA
 BUDOWĘ

LEGENDA:

SKALA 1:500

- | | | | | | |
|--|---|--|---|--|---|
| | DROGI UTWARDZONE
POLBRUK | | BUDYNKI
PROJEKTOWANE | | DRZEWIA PRZEZNACZONE
DO WYCINKI |
| | PARKING
BEZPOŚREDNIE DOJŚCIA
DO PAWILONÓW, DESKA
TARASOWA
KOMPOZYTYWA | | BUDYNKI ISTNIEJĄCE | | WEJŚCIA DO PAWILONÓW |
| | ZIELEŃ NISKA | | DRZEWIA ISTNIEJĄCE
PRZECHODZĄCE /
OBUJADANE PRZEZ
DESKI TARASOWE | | GRANICA DZIAŁKI
PRZEZNACZONEJ NA
INWESTYCJĘ |
| | | | | | GRANICA OPRACOWANIA
OBJĘTA WNIOSEM |
| | | | | | NUMERACJA PAWILONÓW |
| | | | | | STREFA PRZEZWIDZIANA
NA EKSPOZYCJĘ
ZEWNIĘTRZĄ |

AKCENT PRACOWNIA PROJEKTOWA S.C.
 ul. Obornicka 14b, 71-604 Szczecin
 tel./fax (091) 455 79 23
 e-mail: akcent@akcent.com.pl
 http://www.akcent.com.pl

branża:	ARCHITEKTURA
faza:	PROJEKT BUDOWLANY
temat:	Zespół budynków usługowych w Niechorzu przy ulicy Al. Bursztynowej
lokalizacja:	NIECHORZE działka nr 727/6
inwestor:	GMINA REWAL UL. MICKIEWICZA 19 72-344 REWAL
PROJEKT	
projektował:	dr inż. arch. LESZEK ŚWIĄTEK upr. proj. 49/Sz94
sprawił:	mgr inż. arch. ROMUALD SACZEWA upr. proj. 264/Sz94
tytuł rysunku:	ZAGOSPODAROWANIE TERENU
rys. nr	PZT-01
data: maj 2012 r.	skala: 1:500

STAROSTWO POWIATOWE
w Gryficach
Wydział Urbanistyki,
Architektury i Budownictwa
Zwycięstwa 37, 72-300 Gryfice
tel. 091 354 64 50 w. 421, fax 091 354 27 31

ZATWIERDZAM PROJEKT BUDOWLANY
z warunkami zawartymi w decyzji

znak ~~U.010318.02.001~~ z dnia ~~24.06.2012~~
z up. STAROSTY

Dariusz Grębowicz
Dyrektor Wydziału Urbanistyki
Architektury i Budownictwa

ŚCIANA ZEWNĘTRZNA 2
- systemowy tynk cienkowarstwowy
- płyta OSB gr.2,2cm
- folia wiatroszczelna
- wełna mineralna 12cm
/ deska strugana 3,8x12cm
- folia PE paroizolacyjna
- płyta GKFI gr.1,25cm

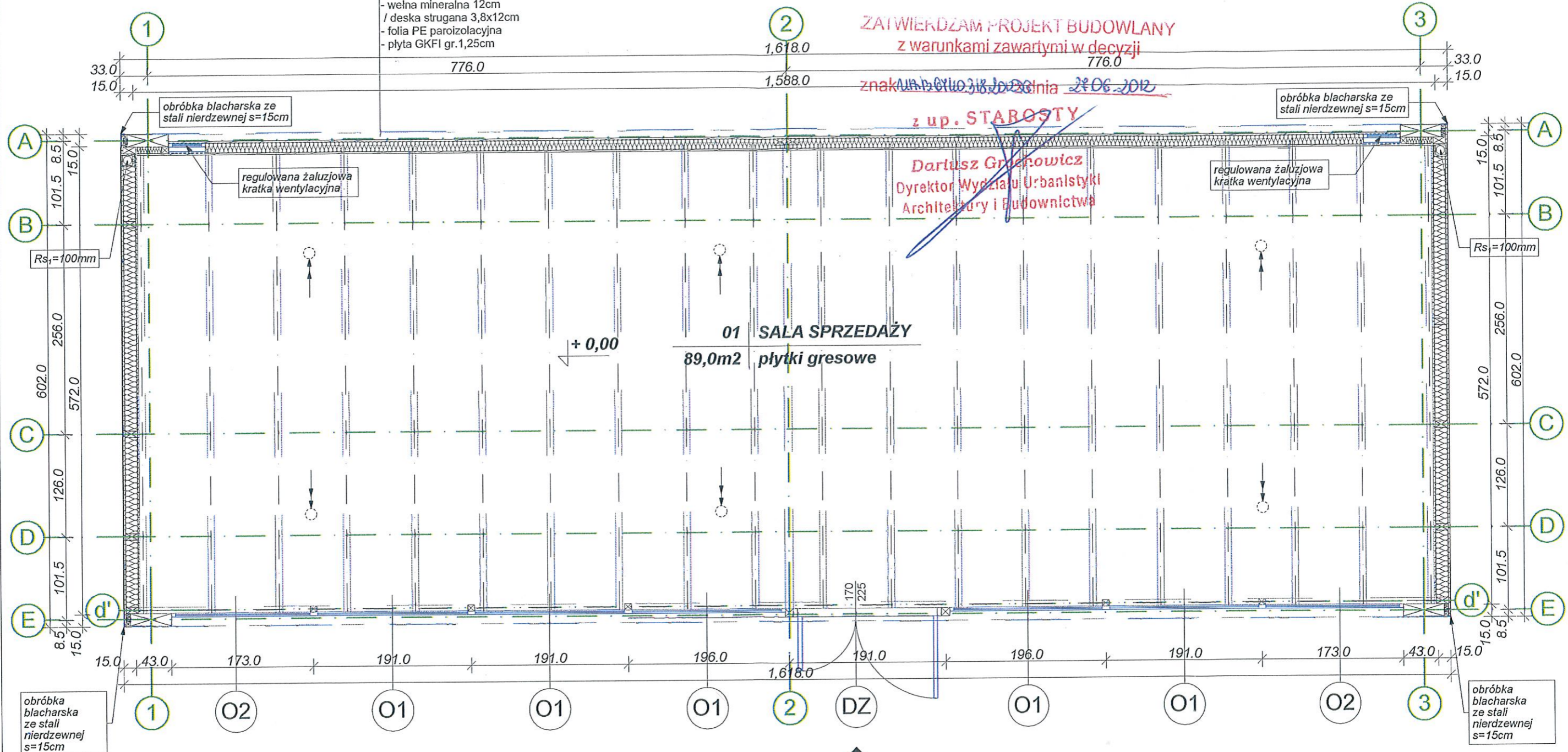

01 SALA SPRZEDAŻY
89,0m² płytki gresowe

DESKI TARASOWE
EKSPOZYCJA ZEWNĘTRZNA

○ → wentylator dachowy Ø 100mm

uwaga - wszystkie wymiary prawdzić na placu budowy!

ZESTAWIENIE POWIERZCHNI:

01 Sala konsumpcji	- płytki kamienne	- 89,00 m ²
Łączna powierzchnia		89,00 m ²
Powierzchnia zabudowy		97,40 m ²

AKCENT PRACOWNIA PROJEKTOWA S.C.
ul. Obłohyda 14b, 71-684 Szczecin
tel./fax (p91) 455 79 23
e-mail: akcent@akcent.com.pl
http://www.akcent.com.pl

INWESTOR: GMINA REWAL
UL. MICKIEWICZA 19
72-344 REWAL

NAZWA: Zespół budynków usługowych w Niechorzu przy ulicy Al. Bursztynowej

LOKALIZACJA: NIECHORZE
przy ulicy Al. Bursztynowej,
Działka nr 727/6

DATA: kwiecień 2012r

FAZA: projekt budowlany

SKALA: 1:50

BRANŻA: ARCHITEKTURA

NR RYS.: 1

Imię i nazwisko: Leszek Świętek
Nr uprawnień: 49/Sz/94
Podpis: [Signature]

Projektant: dr inż. arch. Leszek Świętek
Opracował: stud. arch. Piotr Pietraszun
Sprawdził: mgr inż. arch. Romuald Szczerwa 264/Sz/94

STAROSTWO POWIATOWE
w Gryficach
Wydział Urbanistyki,
Architektury i Budownictwa
Pl. Zwycięstwa 37, 72-300 Gryfice
tel. 091 394 64 80 w. 421, fax 091 384 27 31

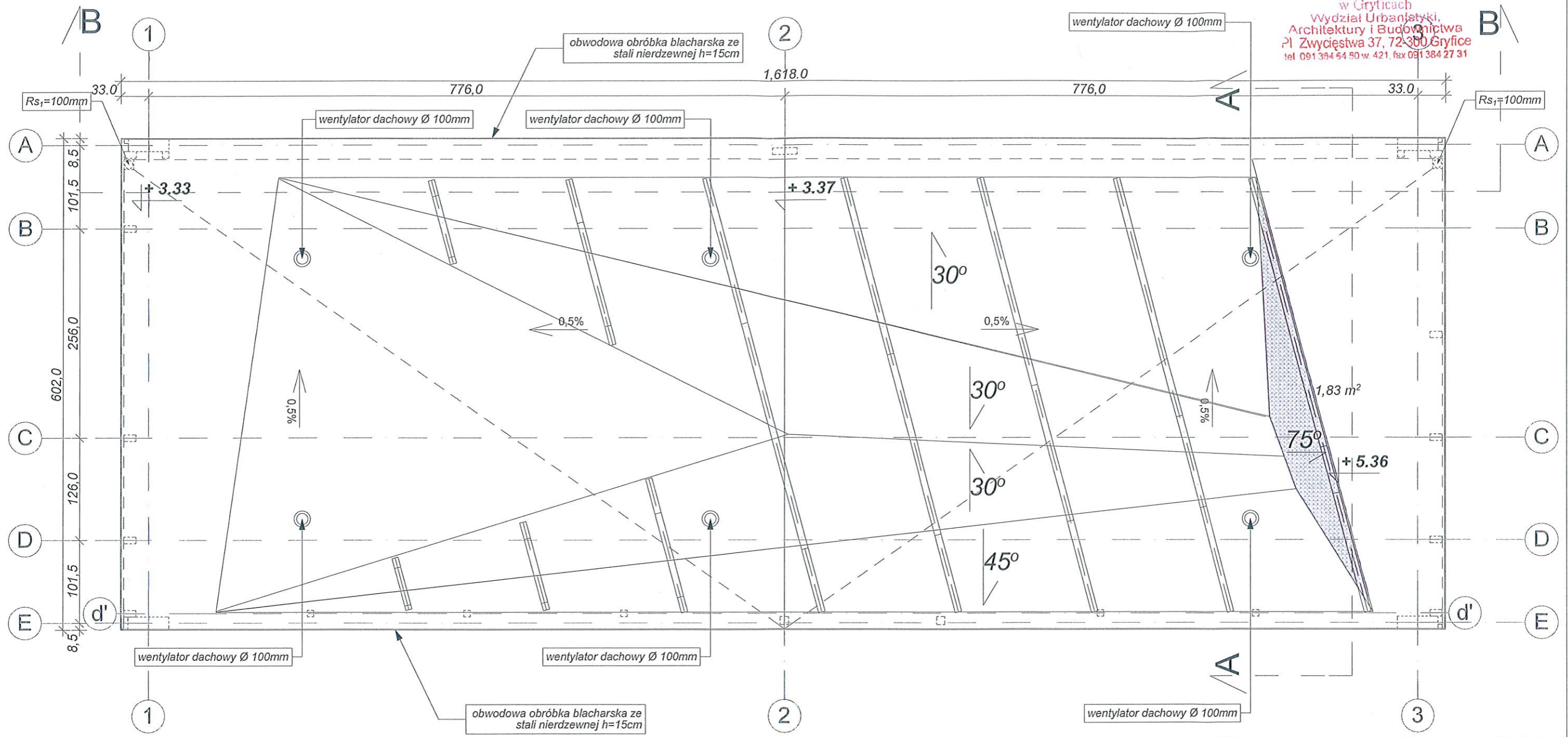

DOMINUJĄCYM DACHEM JEST DACH WIELOSPADOWY STROMY O KĄTACH POŁACI 30°-45°, STANOWIĄCY 53% POWIERZCHNI CAŁEGO DACHU
uwaga - wszystkie wymiary prawdzić na placu budowy!

AKCENT PRACOWNIA PROJEKTOWA S.C. ul. Obłotnicka 14b, 71-684 Szczecin tel./fax (091) 455 79 23 e-mail: akcent@akcent.com.pl http://www.akcent.com.pl	INWESTOR:	GMINA REWAL UL. MICKIEWICZA 19 72-344 REWAL
	NAZWA:	Zespół budynków usługowych w Niechorzu przy ulicy Al. Bursztynowa
	LOKALIZACJA:	NIECHORZE przy ulicy Al. Bursztynowej, Działka nr 727/6
	NAZWA RYSUNKU:	RZUT DACHU
	Imię i nazwisko:	Nr uprawnień:
Projektant: dr inż. arch. Leszek Świętek	49/Sz/94	
Opracował: stud. arch. Piotr Pietraszun		
Sprawił: mgr inż. arch. Romuald Szczerwa	264/Sz/04	
BRANŻA:		ARCHITEKTURA
NR RYS:		2
DATA: kwiecień 2012r		FAZA: projekt budowlany
SKALA:		1:50

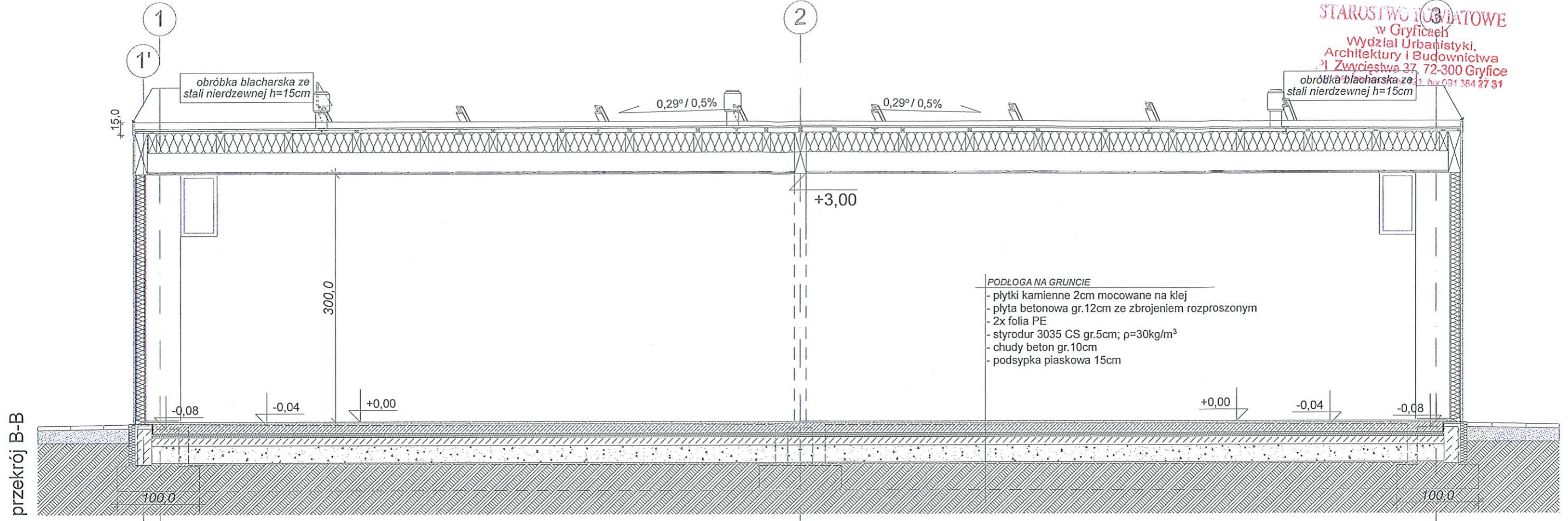

przekrój B-B

PODŁOGA NA GRUNCIE
- płytki kamienne 2cm mocowane na klej
- płyta betonowa gr.12cm ze zbrojeniem rozproszonym
- 2x folia PE
- styrodur 3035 CS gr.5cm; $\rho=30\text{kg/m}^3$
- chudy beton gr.10cm
- podsypka piaskowa 15cm

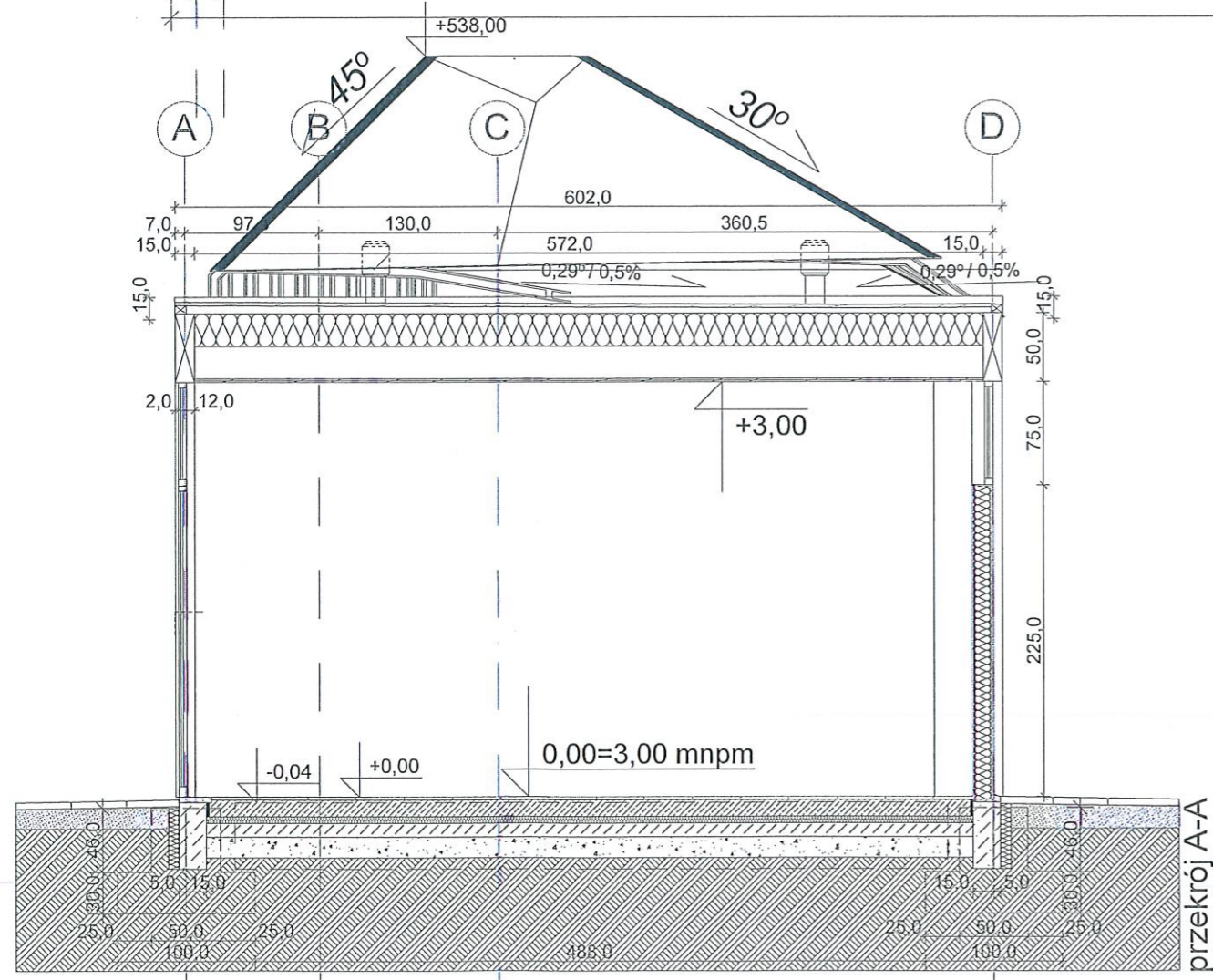
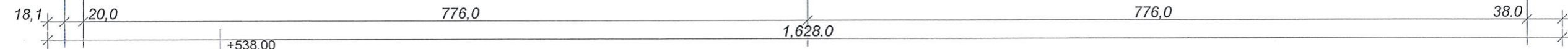

przekrój A-A

STROPODACH
- 2 warstwy papy termozgrzewalnej Matizol
- płyta OSB gr.22mm
- folia PE o wysokiej paroprzepuszczalności
- wełna mineralna gr.24cm
- folia PE paroszczelna
- pustka około 23,5cm
- płyta GKFI gr.2x1,25cm

ŚCIANA ZEWNĘTRZNA 2
- systemowy tynk cienkowarstwowy
- drewnianełaty 3x5cm co 35cm
- płyta OSB gr.2,2cm
- folia wiatroszczelna
- wełna mineralna 12cm
/ deska strugana 3,8x12cm
- folia PE paroizolacyjna
- płyta GKFI gr.1,25cm

PODŁOGA NA GRUNCIE
- płytki kamienne 2cm mocowane na klej
- płyta betonowa gr.12cm ze zbrojeniem rozproszonym
- 2x folia PE
- styrodur 3035 CS gr.5cm; $\rho=30\text{kg/m}^3$
- chudy beton gr.10cm
- podsypka piaskowa 15cm

Wokół pawilonu wyprofilować spadek 3% płytami chodnikowymi w kierunku zewnętrznym w celu odprowadzenia wody opadowej.
Elementy prefabrykowane - fundamenty wykonać z betonu wodoszczelnego.
Pod prowadnice na podwalinach zastosować 1x papę izolacyjną uwaga - wszystkie wymiary sprawdzać na placu budowy!

AKCENT PRACOWNIA PROJEKTOWA S.C. ul. Obłotowska 14b, 71-684 Szczecin tel./fax (091) 455 79 23 e-mail: akcent@akcent.com.pl http://www.akcent.com.pl	INWESTOR:	GMINA REWAL UL. MICKIEWICZA 19 72-344 REWAL
	NAZWA:	Zespół budynków usługowych w Niechorzu przy ulicy Al. Bursztynowa
	LOKALIZACJA:	NIECHORZE przy ulicy Al. Bursztynowej, Działka nr 727/6
	DATA: kwiecień 2012	FAZA: projekt wykonawczy
Nazwa rysunku: PRZEKROJE A-A, B-B		Imię i nazwisko: _____ Nr uprawnień: _____ Podpis: _____
Projektant: dr inż. arch. Leszek Świątek Opracował: stud. arch. Piotr Pietraszun Sprawdził: mgr inż. arch. Romuald Szczerwa		BRANŻA: ARCHITEKTURA NR RYS: 3

STAROSTWO MIASTOWE
w Gryficach
Wydział Urbanistyki,
Architektury i Budownictwa
ul. Zwycięstwa 37, 72-300 Gryfice
tel. 091 394 44 50 w. 411, fax 091 384 27 31

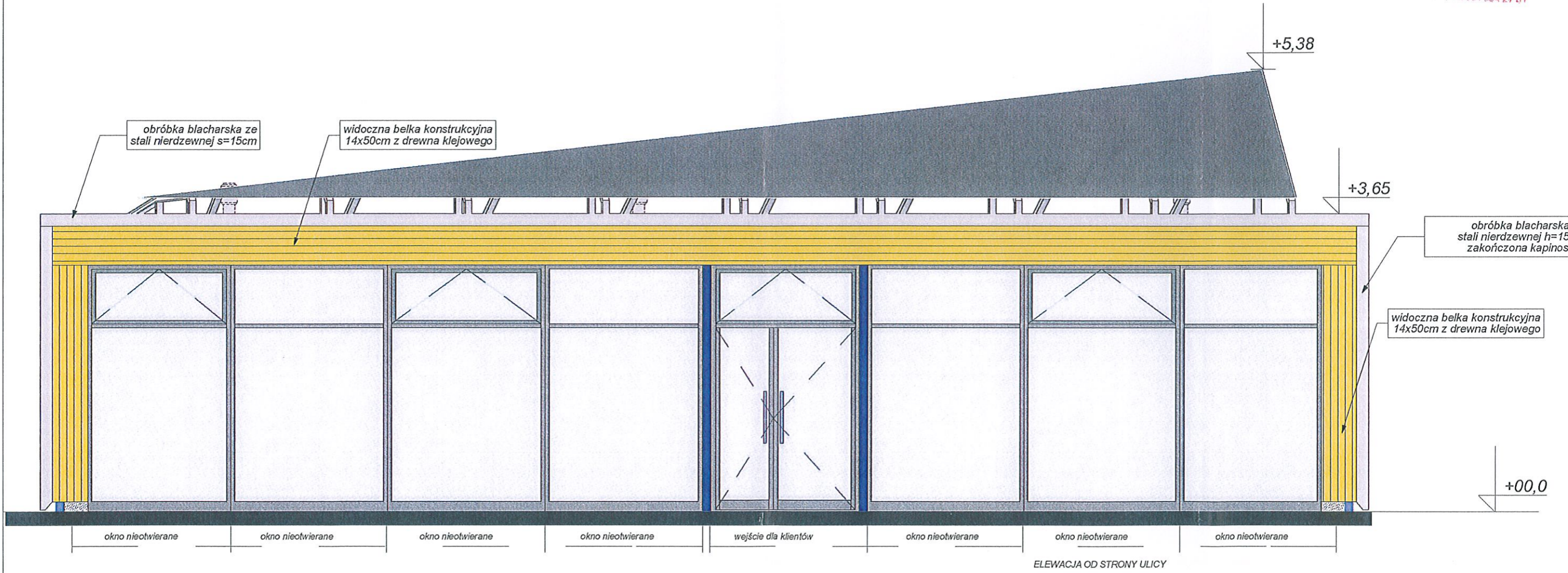

uwaga - wszystkie wymiary prawdzić na placu budowy!

AKCENT PRACOWNIA PROJEKTOWA S.C. ul. Obolnicka 14b, 71-684 Szczecin tel./fax (091) 455 79 23 e-mail: akcent@akcent.com.pl http://www.akcent.com.pl	INWESTOR:	GMINA REWAL UL. MICKIEWICZA 19 72-344 REWAL
	NAZWA:	Zespół budynków usługowych w Niechorzu przy ulicy Al. Bursztynowa
	LOKALIZACJA:	NIECHORZE przy ulicy Al. Bursztynowej, Działka nr 727/6
	DATA:	kwiecień 2012r
	FAZA:	projekt budowlany
	SKALA:	1:50
	BRANŻA:	ARCHITEKTURA
	NR RYS:	4

INWESTOR: GMINA REWAL
UL. MICKIEWICZA 19
72-344 REWAL

NAZWA: Zespół budynków usługowych w Niechorzu przy ulicy Al. Bursztynowa

LOKALIZACJA: NIECHORZE
przy ulicy Al. Bursztynowej,
Działka nr 727/6

DATA: kwiecień 2012r
FAZA: projekt budowlany
SKALA: 1:50
BRANŻA: ARCHITEKTURA
NR RYS: 4

ELEWACJA FRONTOWA

Imię i nazwisko: _____
Nr uprawnień: _____
Projektant: dr inż. arch. Leszek Świętek 49/Sz/94
Opracował: stud. arch. Piotr Pietraszun
Sprawdził: mgr inż. arch. Romuald Szczerwa 264/Sz/94

STAROSTWO POWIATOWE
w Gryficach
Wydział Urbanistyki,
Architektury i Budownictwa
ul. Zwycięstwa 37, 72-300 Gryfice
tel. 091 384 27 31, fax 091 384 27 31

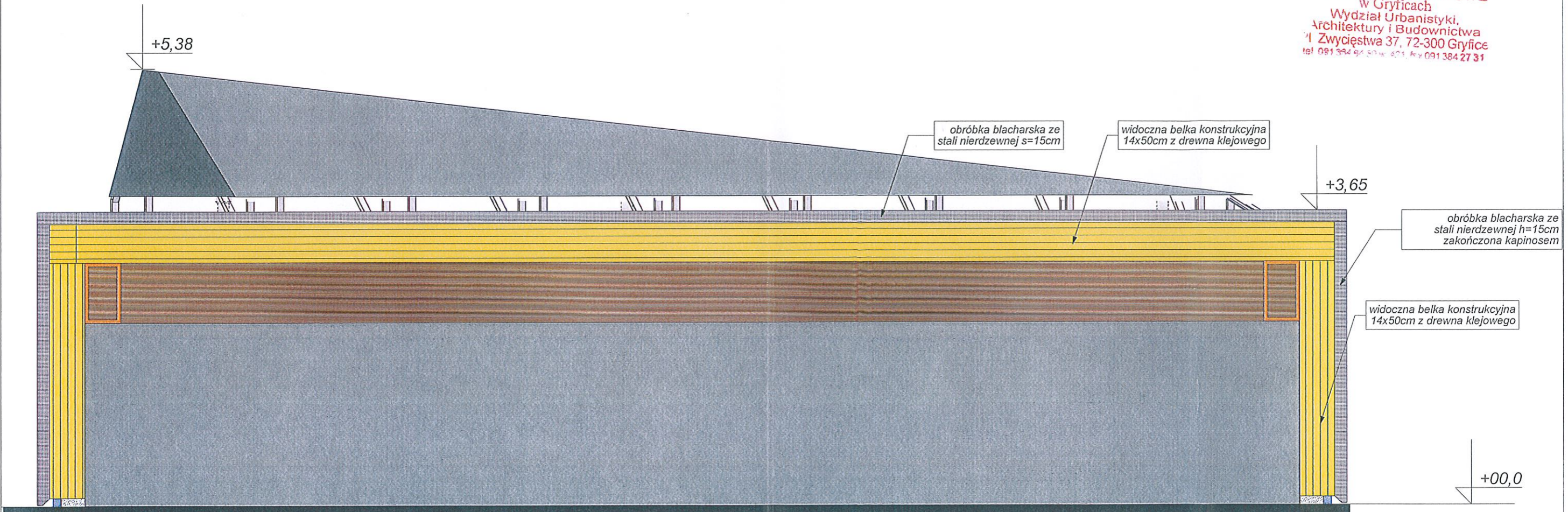

ELEWACJA OD STRONY LASU

uwaga - wszystkie wymiary prawdzić na placu budowy!

AKCENT PRACOWNIA PROJEKTOWA S.C. ul. Obornicka 14b, 71-684 Szczecin tel./fax (091) 455 79 23 e-mail: akcent@akcent.com.pl http://www.akcent.com.pl	INWESTOR:	GMINA REWAL UL. MICKIEWICZA 19 72-344 REWAL		
	NAZWA:	Zespół budynków usługowych w Niechorzu przy ulicy Al. Bursztynowa		
	LOKALIZACJA:	NIECHORZE przy ulicy Al. Bursztynowej, Działka nr 727/6		
	DATA KWIECIEŃ 2012R	FAZA:	projekt budowlany	
	SKALA:	1:50		
ELEWACJA TYLNA				
Imię i nazwisko:	Nr uprawnień:	Podpis:		
Projektant: dr inż. arch. Leszek Świętek	49/Sz/04			
Opracował: stud. arch. Piotr Pietraszun	—	BRANŻA: ARCHITEKTURA		
Sprawił: mgr inż. arch. Romuald Szczecha	26/Sz/04	NR RYS: 5		

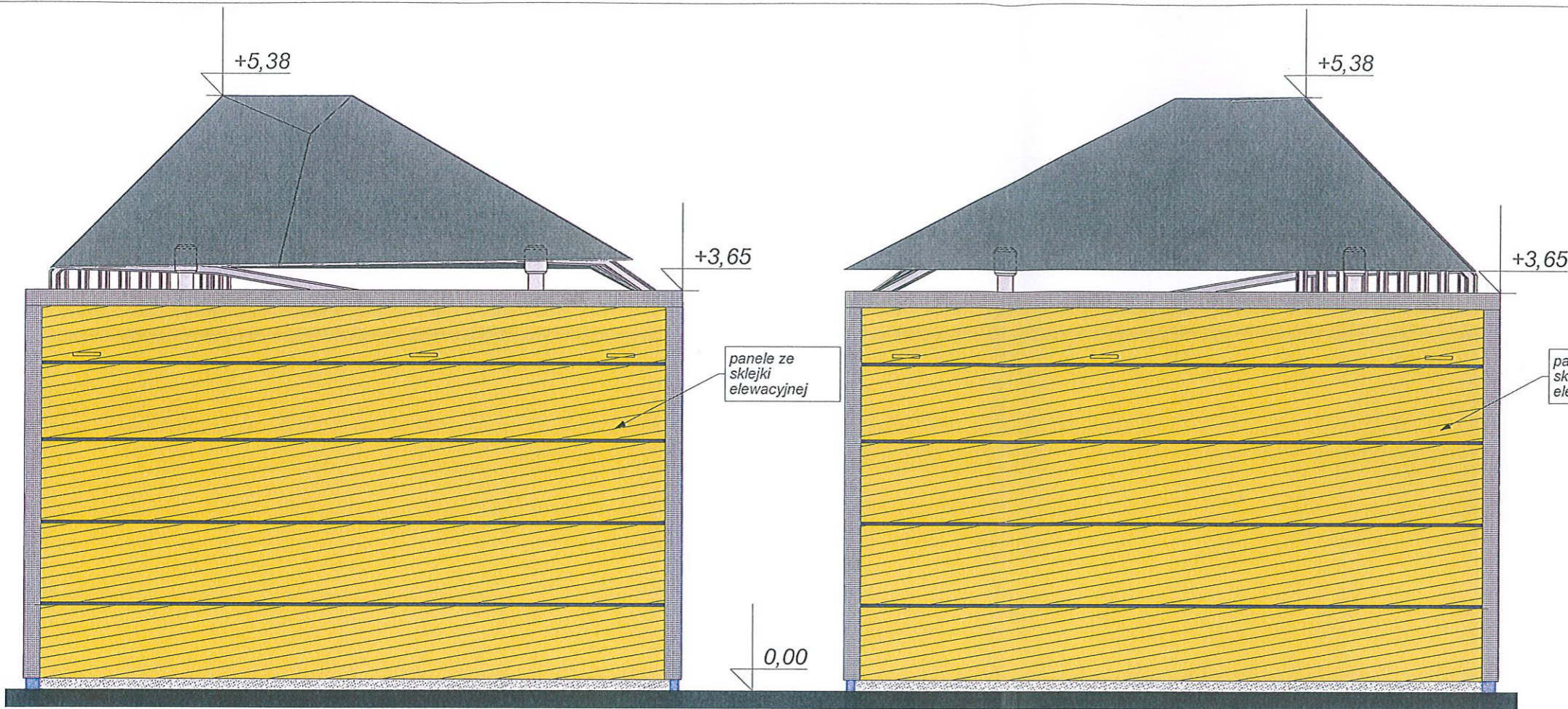

ELEWACJA OD STRONY PAWILONU

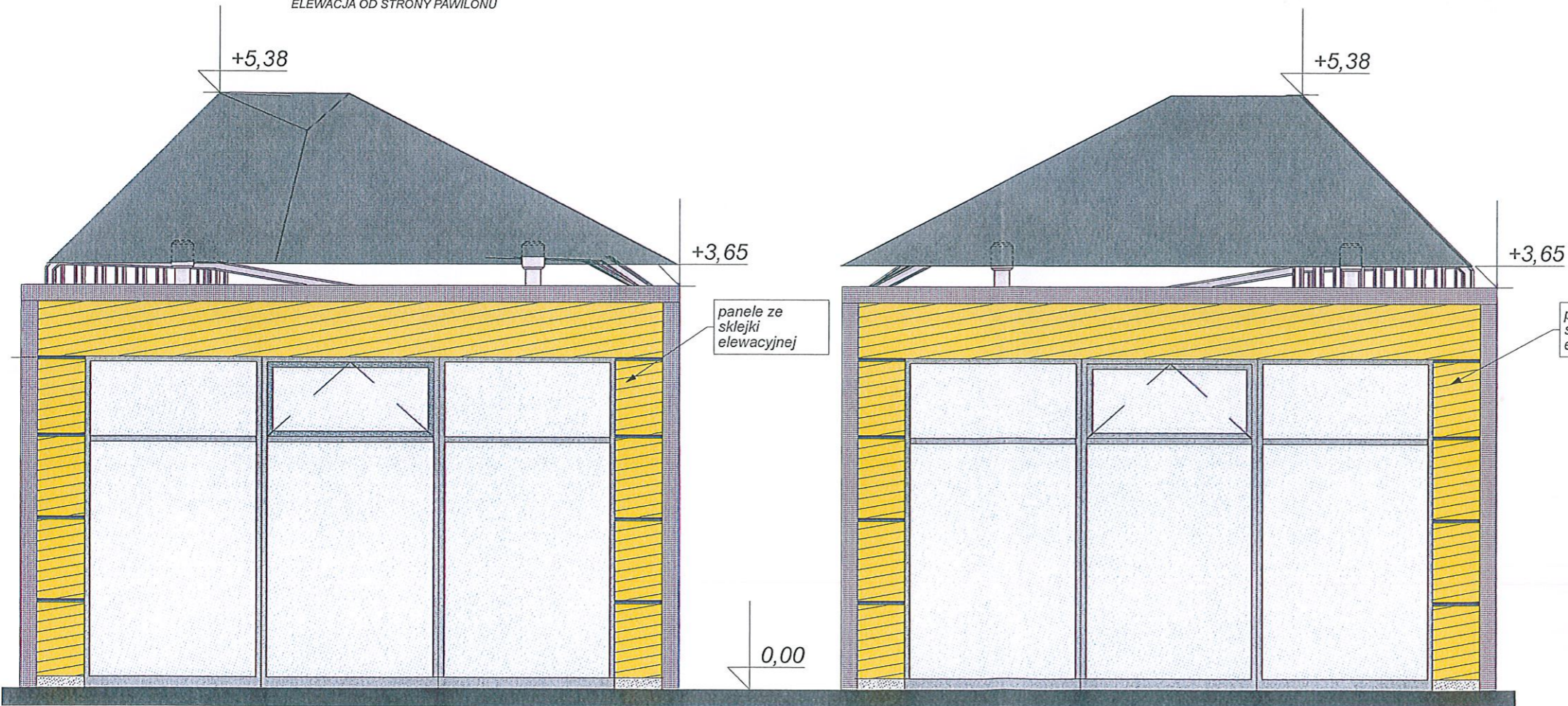

ELEWACJA NAROŻNIKOWA

STANISŁAW WILCZYŃSKI
w Gryficach
Wydział Urbanistyki,
Architektury i Budownictwa
ul. Zwycięstwa 37, 72-300 Gryfice
tel 091 354 64 50 w. 421, fax 091 384 27 31

uwaga - wszystkie wymiary prawdzić na placu budowy!

INWESTOR: GMINA REWAL
UL. MICKIEWICZA 19
72-344 REWAL

NAZWA: Zespół budynków usługowych w Niechorzu przy
ulicy Al. Bursztynowa

LOKALIZACJA: NIECHORZE
przy ulicy Al. Bursztynowej,
Działka nr 727/6

DATA: kwiecień 2012r
FAZA: projekt
budowlany

SKALA: 1:50

BRANŻA: ARCHITEKTURA

NR RYS.: 6

AKCENT PRACOWNIA PROJEKTOWA S.C.
ul. Obornicka 14b, 71-684 Szczecin
tel./fax (091) 455 79 23
e-mail: akcent@akcent.com.pl
http://www.akcent.com.pl

Imię i nazwisko:	Nr uprawnień:	Podpis:
Projektant: dr inż. arch. Leszek Świętek	49/Sz/04	
Opracował: stud. arch. Piotr Pietraszun	-	
Sprawił: mgr inż. arch. Romuald Saczewa	264/Sz/08	

Jednostka projektująca: PRACOWNIA PROJEKTOWA „AKCENT” S.C. ul. Obotrycka14b; 71-684Szczecin e-mail: akcent@akcent.om.pl tel./fax: (91) 45579 23	 EGZ TECZKA
--	--	-------------	----------------

OŚWIADCZENIE O SPORZĄDZENIU PROJEKTU BUDOWLANEGO
 My niżej podpisani oświadczamy, że niniejszy projekt budowlany został wykonany zgodnie z obowiązującymi przepisami oraz zasadami wiedzy technicznej.

<u>Projekt:</u>	Zespół budynków usługowych w Niechorzu przy ulicy Al. Bursztynowa
<u>Inwestor:</u>	GMINA REWAL UL.MICKIEWICZA 19 72-344 REWAL
<u>Adres inwestycji:</u>	NIECHORZE przy ulicy Al. Bursztynowej, Działka nr 727/6
<u>Branża:</u>	BEZPIECZEŃSTWO I OCHRONA ZDROWIA
<u>Faza:</u>	PROJEKT ARCHITEKTONICZNO - BUDOWLANY

Autor projektu:

dr inż. arch. Leszek Świątek, upr. proj. 49/Sz/94	
---	--

Projektanci:

	IMIĘ I NAZWISKO	SPECJALNOŚĆ	NR UPR.	PODPIS
PROJEKTOWAŁ:	dr inż. arch. LESZEK ŚWIĄTEK	architektura	49/Sz/94	
Opracowanie:	stud. arch. Piotr Pietraszun	-----	-----	
Sprawdził:	mgr inż. arch. ROMUALD SACZEWA	architektura	264/Sz/94	

ZAWARTOŚĆ OPRACOWANIA:

- Strona tytułowa
- Część opisowa

BEZPIECZEŃSTWO I OCHRONA ZDROWIA

SPIS TREŚCI - BIOZ

I CZĘŚĆ OPISOWA -INFORMACJA DOTYCZĄCA BEZPIECZEŃSTWA I OCHRONY ZDROWIA.....	2
1. Zakres robót.....	2
2. Istniejące obiekty budowlane.....	2
3. Elementy zagospodarowania zagrażające bezpieczeństwu i zdrowiu ludzi.....	2
4. Przewidywane zagrożenia występujące podczas realizacji robót budowlanych.....	2
5. Nadzór nad pracami budowlanymi.....	2
6. Zagospodarowanie terenu budowy:.....	2
7. Materiały użyte do budowy.....	3
8. Szczegółowy plan bezpieczeństwa pracy i ochrony zdrowia na budowie.....	3
9. Pracownicy.....	3
10. Uwagi końcowe.....	4

I CZĘŚĆ OPISOWA -INFORMACJA DOTYCZĄCA BEZPIECZEŃSTWA I OCHRONY ZDROWIA

1. Zakres robót

1. Przedmiotem opracowania jest projekt architektoniczno – budowlany zespołu budynków usługowych w Niechorzu przy Al. Bursztynowej.

Budynek kryty dachem stromym, niepodpiwniczony.

Inwestycja zlokalizowana jest przy Al. Bursztynowej nr dz. 727/6 w Niechorzu.

Kolejność realizacji poszczególnych obiektów:

- 1) Przygotowanie terenu pod inwestycję
- 2) Jeden budynek wraz z niezbędną infrastrukturą techniczną
- 3) Zewnętrzne zagospodarowanie terenu - nawierzchnie

2. Istniejące obiekty budowlane

Budynek ma powstać na działce, na której nie znajdują się obiekty budowlane.

3. Elementy zagospodarowania zagrażające bezpieczeństwu i zdrowiu ludzi.

Na terenie inwestycji nie występują elementy stwarzające zagrożenie bezpieczeństwa i zdrowia ludzi.

4. Przewidywane zagrożenia występujące podczas realizacji robót budowlanych.

Wskazanie dotyczące przewidywanych zagrożeń występujących podczas realizacji robót budowlanych, określające skalę i rodzaj zagrożeń oraz miejsce i czas ich występowania.

Należy przewidzieć zagrożenia mogące wystąpić na budowie:

- II. zagrożenie upadku z wysokości
- III. zagrożenie przysypania ziemią – wykopy pod fundament
- IV. zagrożenie zawaleniem, przywaleniem, itp.
- V. zagrożenia wynikające z obsługi maszyn i innych urządzeń technicznych
- VI. zagrożenia wynikające z montażu instalacji elektrycznej i gazowej
- VII. zagrożenia wynikające z demontażu istniejących instalacji
- VIII. zagrożenie przy pracach spawalniczych
- IX. zagrożenie pożarem
- X. inne zagrożenia mogące wystąpić na budowie

Charakter prowadzonych robót może stwarzać wysokie ryzyko powstania zagrożenia bezpieczeństwa i zdrowia ludzi, szczególnie ze względu na zagrożenie przysypania ziemią oraz upadku z wysokości ponad 2m. Rusztowania montować z zachowaniem szczególnej staranności i zachowaniem zasad bezpieczeństwa.

W szczegółowym planie BIOZ dokładnie należy określić zasady kontroli stanu technicznego ewentualnych rusztowań, a w szczególności ich stabilności. Ma to duże znaczenie po intensywnych opadach atmosferycznych, a w szczególności opadach połączonych z wichurą. Ściany wykopów zabezpieczyć przed ewentualnym obsunięciem, czy zasypaniem wykopu.

W razie objawów wskazujących na nieprawidłowe zachowanie poszczególnych elementów konstrukcyjnych należy przerwać roboty i powiadomić nadzór budowlany.

5. Nadzór nad pracami budowlanymi

Całość prac należy prowadzić pod bezpośrednim nadzorem osoby uprawnionej z zachowaniem zasad sztuki budowlanej, zgodnie z „Warunkami technicznymi wykonania i odbioru robót budowlano-montażowych” oraz z zachowaniem zasad BHP i z zastosowaniem sprzętu i materiałów ochrony osobistej każdego pracownika.

6. Zagospodarowanie terenu budowy:

Zagospodarowanie terenu budowy wykonuje się przed rozpoczęciem robót budowlanych, co najmniej w zakresie:

- 1) ogrodzenia i oznakowania terenu
- 2) urządzenia składowisk materiałów przeznaczonych do utylizacji oraz do ponownego wykorzystania

Teren budowy oraz robót rozbiórkowych należy ogrodzić i oznakować tablicami ostrzegawczymi albo w inny sposób uniemożliwić wejście osobom nieupoważnionym. Planowana jest rozbiórka obiektów o wysokości poniżej 8m.

Ogrodzenie terenu budowy wykonuje się w taki sposób, aby nie stwarzało zagrożenia dla ludzi. Wysokość ogrodzenia powinna wynosić co najmniej 1,5 m.

Na terenie budowy wyznacza się, utwardza i odwadnia miejsca do składowania materiałów i wyrobów.

Składowiska materiałów, wyrobów i urządzeń technicznych wykonuje się w sposób wykluczający możliwość wyrócenia, zsunięcia, rozsunięcia się lub spadnięcia składowanych wyrobów i urządzeń.

Materiały składa się w miejscu wyrównanym do poziomu.

Materiały drobnicowe układa się w stosy o wysokości nie większej niż 2 m, dostosowane do rodzaju i wytrzymałości tych materiałów.

Przy składowaniu materiałów odległość stosów nie powinna być mniejsza niż:

1) 0,75 m - od ogrodzenia lub zabudowań;

2) 5 m - od stałego stanowiska pracy.

Opieranie składowanych materiałów lub wyrobów o płoty lub ściany obiektu budowlanego, jest zabronione.

Wchodzenie i schodzenie ze stosu utworzonego ze składowanych materiałów lub wyrobów jest dopuszczalne wyłącznie przy użyciu drabiny lub schodni.

W sprawach dotyczących warunków higieniczno-sanitarnych, nieuregulowanych w opisie, stosuje się ogólne przepisy bezpieczeństwa i higieny pracy

7. Materiały użyte do budowy

Wszystkie materiały użyte do budowy powinny posiadać odpowiednie, aktualne atesty PZH i ITB dopuszczające ich zastosowanie oraz certyfikaty bezpieczeństwa ze znakiem „B”, a sprzęt i narzędzia winny być sprawne i oznakowane znakami bezpieczeństwa.

Plac budowy należy wygrodzić i zabezpieczyć przed przebywaniem osób nieupoważnionych

8. Szczegółowy plan bezpieczeństwa pracy i ochrony zdrowia na budowie

Kierownik budowy powinien opracować technologię wykonania robót budowlanych oraz sporządzić szczegółowy plan bezpieczeństwa pracy i ochrony zdrowia na budowie.

Kierownik budowy powinien opracować technologię wykonania wykopu pod fundament z uwzględnieniem zabezpieczenia ścian wykopu, opracować technologię wykonania wszelkich prac konstrukcyjnych (ścian, stropu i dachu).

Wskazanie środków technicznych i organizacyjnych, zapobiegających niebezpieczeństwom wynikającym z wykonywania robót budowlanych w strefach szczególnego zagrożenia zdrowia lub w ich sąsiedztwie, w tym zapewniających bezpieczną i sprawną komunikację, umożliwiającą szybką ewakuację na wypadek pożaru, awarii i innych zagrożeń.

Budowa powinna być wyposażona w instrukcje określające zasady zachowania się i sposobu ewakuacji w przypadku wystąpienia zagrożeń zdrowia lub życia oraz zagrożeń pożarowych.

Aby zapobiec zagrożeniom, budowa powinna określić warunki składowania materiałów szczególnie niebezpiecznych i stwarzających zagrożenie dla zdrowia lub życia, lub materiałów łatwo zapalnych.

Budowa powinna być wyposażona w projekt zagospodarowania placu budowy uwzględniający drogę ewakuacji w przypadku zagrożenia życia lub zdrowia lub na wypadek pożaru, awarii i innych zagrożeń.

9. Pracownicy

Wskazanie sposobu prowadzenia instruktażu pracowników przed przystąpieniem do realizacji robót szczególnie niebezpiecznych.

Wszystkie prace powinny być prowadzone przez pracowników o odpowiednich kwalifikacjach pod nadzorem osoby uprawnionej do kierowania robotami budowlanymi.

Pracownicy wykonujący roboty zagrażające bezpieczeństwu i ochronie zdrowia muszą mieć odpowiednie uprawnienia do prowadzenia takich robót (np. prace na wysokości, prace przy montażu instalacji elektrycznych, obsługa maszyn i urządzeń technicznych stwarzających zagrożenie (np. obsługa spawarki, dźwigu, koparek, sprzętu ciężkiego itp.). Prace stwarzające szczególne zagrożenie muszą być nadzorowane przez wyznaczone do tego celu osoby (kie-

rownicy robót, osoby o odpowiednich uprawnieniach). Wszyscy pracownicy muszą mieć wymagane przeszkolenie dotyczące znajomości i umiejętności stosowania przepisów BHP na budowie.

Przed przystąpieniem do robót należy obowiązkowo przeszkolić każdego pracownika na jego stanowisku pracy w zakresie bezpieczeństwa i higieny pracy. Dokumentacja potwierdzająca powyższe szkolenia powinna być w każdej chwili dostępna na terenie budowy dla organów kontrolnych.

Pracownicy na budowie muszą mieć odpowiednie ubranie ochronne oraz środki ochrony indywidualnej (np. kaski, naszniki, maski itp.).

10. Uwagi końcowe

Budowa prawidłowo przygotowana powinna być wyposażona w komplet instrukcji stanowiskowych, instrukcji bezpiecznej obsługi poszczególnych urządzeń, instrukcji określających zasady zachowania się, alarmowania i powiadomienia w przypadku wystąpienia zagrożeń życia lub zdrowia oraz zagrożeń pożarowych, Planu Bezpieczeństwa i Ochrony Zdrowia.

Wykaz osób odpowiedzialnych, numery ich telefonów oraz telefonów alarmowych powinny zostać umieszczone na Tablicy Informacyjnej wykonanej i zlokalizowanej zgodnie z obowiązującymi przepisami.

Opracowanie:

dr inż. arch. Leszek Świątek upr. proj. 49/Sz/94

Jednostka projektująca: PRACOWNIA PROJEKTOWA „AKCENT” S.C. ul. Obotrycka14b; 71-684Szczecin e-mail: akcent@akcent.om.pl tel./fax: (91) 45579 23		■ ■ ■ ■ EGZ	■ ■ ■ ■ TECZKA
---	--	----------------	-------------------

OŚWIADCZENIE O SPORZĄDZENIU PROJEKTU BUDOWLANEGO



My niżej podpisani oświadczamy, że niniejszy projekt budowlany został wykonany zgodnie z obowiązującymi przepisami oraz zasadami wiedzy technicznej.

Projekt:	Zespół budynków usługowych w Niechorzu przy ulicy Al. Bursztynowa
<u>Inwestor:</u>	GMINA REWAL UL.MICKIEWICZA 19 72-344 REWAL
<u>Adres inwestycji:</u>	NIECHORZE ul. Al. Bursztynowa Działka nr 727/6
<u>Branża:</u>	ELEKTRYCZNA – WEWNĘTRZNA INSTALACJA ELEKTRYCZNA 0,4kV
<u>Faza:</u>	PROJEKT BUDOWLANY

Autor projektu:

dr inż. arch. Leszek Świątek, upr. proj. 49/Sz/94	
---	--

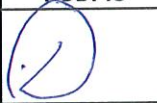
Projektanci:

	IMIĘ I NAZWISKO	SPECJALNOŚĆ	NR UPR.	PODPIS
PROJEKTOWAŁ:	LEON ZUŃ	elektryczna	299/Sz/83	
Opracowanie:	mgr inż. DARIUSZ ZUŃ	-----	-----	
Sprawdził:	inż. SŁAWOMIR SAROSIEK	elektryczna	65/64	

OPRACOWANIE PODLEGA OCHRONIE NA PODSTAWIE USTAWY O PRAWIE AUTORSKIM z dn. 4.02.1994r. KOPIOWANIE ORAZ WSZELKIE WYKORZYSTYWANIE IDEI ZAWARTEJ W NINIEJSZYM OPRACOWANIU BEZ PISEMNEJ ZGODY JEDNOSTKI PROJEKTOWEJ JEST ZABRONIONE.

SPIS TREŚCI

1. Spis treści
2. Uprawnienia
3. Opis techniczny
4. Plan BIOZ
5. Obliczenia
6. Rysunki:
 - Schemat ideowy tablicy „R” E-1
 - Plan wewnętrznej instalacji elektrycznej E-2

URZĄD WOJEWÓDZKI
w Szczecinie

Szczecin dn 11.11.2011 r. 83.

Nr ewid. 299/Sz/07

STWIERDZENIE PRZYGOTOWANIA ZAWODOWEGO

do pełnienia samodzielnych funkcji technicznych w budownictwie

Na podstawie § 2 ust. 2 pkt. 2 § 5 ust. 2 § 7-9 i pkt. 4
III rozporządzenia Ministra Gospodarki, Turystyki i Ochrony
Środowiska z dnia 20 lutego 1975 r. w sprawie samodzielnych funkcji
technicznych w budownictwie (Dz. U. Nr B, poz. 46) stwierdza się, że:
Obywatel: Z U. Leon, Maciej

Technik Energetyk
urodzony dnia 16 września 1946 r. w Nowogardzie,

posiada przygotowanie zawodowe do wykonywania samodzielnej
funkcji projektanta oraz kierownika budowy i robót
w specjalności: instalacyjno-inżynierskiej w zakresie instalacji
elektrycznych,
oraz jest uprawniony do:

- 1/ sporządzania projektów instalacji elektrycznych o powszechnie znanych rozmiarach konstrukcyjnych i schematach technicznych,
 - 2/ kierowania, nadzorowania i kontrolowania budowy i robót, kierowania i kontrolowania wytwarzania elementów konstrukcyjnych instalacji oraz oceniania i badania stanu technicznego w zakresie instalacji elektrycznych o powszechnie znanych rozmiarach konstrukcyjnych.
- Stwierdzenie niniejsze nie obejmuje samodzielnych funkcji technicznych, w którymś z zakresów górnictwa i obłątów budowlanych zakładów górnictwa

Z upoważnienia Wojewody

Giełny Aron

mgr inż. Florian Grzybowski



liczba stron 1

P. Talarz

Instal. Bud. Nr. 1001 Skrz. 74/03



ZACHODNIOPOMORSKA OKRĘGOWA
IZBA INŻYNIERÓW BUDOWNICTWA
70-656 Szczecin ul. Energetyków 9
tel./fax: (91) 462 44 40; (91) 489 84 10 + 12
www.zoilb.pl e-mail: biuro@zoilb.pl

Sz. P.
ZUŃ Leon

ul. Matejki 11b / 3
72-100 GOLENIÓW

ZAŚWIADCZENIE

Pan(i) **ZUŃ Leon**, kod identyfikacyjny **ZAP/IE/2993/02**, zamieszkały(a) 72-100 GOLENIÓW ul. Matejki 11b / 3, jest członkiem Zachodniopomorskiej Okręgowej Izby Inżynierów Budownictwa oraz posiada wymagane ubezpieczenie od odpowiedzialności cywilnej.

Niniejsze zaświadczenie jest ważne od dnia: **2012-01-01**
do dnia: **2012-12-31**

Szczecin, dnia 2011-11-09



Zachodniopomorska Okręgowa
Izba Inżynierów Budownictwa
Przewodniczący Rady Okręgowej

prof. dr hab. inż. Zygmunt Meyer

ZGODNO
Z ORYGINAŁEM



ZACHODNIOPOMORSKA OKRĘGOWA
IZBA INŻYNIERÓW BUDOWNICTWA
70-656 Szczecin ul. Energetyków 9
tel./fax: (91) 462 44 40; (91) 489 84 10 + 12
www.zolib.pl e-mail: biuro@zolib.pl

Sz. P.
SAROSIEK Sławomir Andrzej

ul. Piechoty 34
70-773 SZCZECIN

ZAŚWIADCZENIE

Pan(i) **SAROSIEK Sławomir Andrzej**, kod identyfikacyjny **ZAP/IE/0309/08**, zamieszkały(a) **70-773 SZCZECIN** ul. Piechoty 34, jest członkiem Zachodniopomorskiej Okręgowej Izby Inżynierów Budownictwa oraz posiada wymagane ubezpieczenie od odpowiedzialności cywilnej.

Niniejsze zaświadczenie jest ważne od dnia: **2011-10-01**
do dnia: **2012-09-30**

Szczecin, dnia 2011-08-19



Zachodniopomorska Okręgowa
Izba Inżynierów Budownictwa
Przewodniczący Rady Okręgowej
[Signature]
prof. dr hab. inż. Zygmunt Meyer

Szczecin, dnia 14 kwietnia 1964 r.

Przedstawicielstwa Rady Ministrów
WYDZIAŁ
INŻYNIERÓW, ARCHITEKTÓW I ARCHYTEKTÓW
Nr ewid. wojew.
65/64

Uprawnienia budowlane

Na podstawie art. 18 art. 19 ust. 1 pkt 1 i art. 20 ust. 1 ustawy z dnia 8 stycznia 1961 r. - prawo budowlane (Dz. U. nr 7, poz. 46) oraz § 29 i § 34 i. 9 ust. 1 p. 1 i 2 rozporządzenia Przewodniczącego Komitetu Budownictwa, Urbanistyki i Architektury z dnia 10 września 1962 r. w sprawie kwalifikacji fachowych osób wykonujących funkcje techniczne w budownictwie powszechnym (Dz. U. nr 66, poz. 269)

Ob. inżynier elektryk **SAROSIEK Sławomir Andrzej**
urodzony dnia 25 kwietnia 1933 r. w m. Grodno

otrzymuje

w szczególności instalacji i urządzeń elektrycznych
uprawnienia budowlane do sporządzenia projektów wszelkiego rodzaju instalacji i urządzeń elektrycznych wchodzących do zakresu budownictwa powszechnego oraz do kierowania robotami budowlanymi w zakresie budowy wszelkiego rodzaju instalacji i urządzeń elektrycznych budownictwa powszechnego.

Przewodniczący
R. Talis
inż. inż. Roman Farlus



777 14-6 23-766 728

ZA ZGODNOŚĆ
Z ORYGINAŁEM

[Signature]

OPIS TECHNICZNY

I. Dane ogólne

W opracowaniu przyjęto:

- Zasilanie budynku w energię elektryczną kablem ziemnym w systemie TN, Projekt niniejszy obejmuje instalacje elektryczne wewnętrzne tj. instalację światła, gniazd wtykowych ogólnego przeznaczenia. Linia zasilająca objęta jest oddzielnym opracowaniem.

II. Podstawa opracowania

- Podkłady architektoniczno-budowlane
- Obowiązujące normy i przepisy elektryczne

IV. Tablica

Dla celów rozprowadzenia obwodów instalacyjnych projektuje się zabudowę tablicy zabezpieczeń oznaczonej na planach symbolem R. Tablice zabudować w miejscu jak pokazano na planach instalacji elektrycznej. Wyposażenie tablicy dotyczące zabezpieczeń poszczególnych obwodów instalacyjnych wykonać według schematu ideowego oraz zestawienia wyposażenia tablic. Kabel zasilający do budynku należy wprowadzić w rurze ochronnej PCV.

Przy tablicy R wykonać główną szynę uziemiającą, od której należy wyprowadzić połączenia wyrównawcze dla pozostałych instalacji w pawilonie. W rozdzielni należy dokonać podziały przewodu ochronno-neutralnego PEN na neutralny N i ochronny PE.

V. Instalacja światła i gniazd wtykowych ogólnego przeznaczenia

Całość instalacji oświetlenia i gniazd wtykowych należy wykonać przewodami YDY 3x1,5mm² i YDY 3x2,5mm², ułożonymi w korytkach PCV lub w ścianach konstrukcyjnych w rurkach ochronnych PCV. W projekcie nie podano konkretnych typów zastosowanego osprzętu, a jedynie jego charakter, dobór pozostawiono przyszłemu użytkownikom. Wysokość montażu elementów instalacji elektrycznej (od podłogi)

- | | |
|----------------------------|---------|
| - wyłączniki oświetleniowe | - 120cm |
| - gn. wtykowe | - 30cm |

VI. Ochrona przeciwporażeniowa

System zasilania typu TN. Ochronę podstawową stanowiąc będzie izolacja robocza przewodów, osprzętu i urządzeń elektrycznych. Jako ochronę dodatkową przyjęto **SZYBKIE WYŁĄCZENIE ZASILANIA**, stosując w obwodach odbiorczych wyłączniki instalacyjne S301 oraz wyłączniki różnicowo-prądowe o prądzie różnicowym 30mA. Cała instalacja od listwy zaciskowej rozdzielni RE pracować będzie w systemie TN-S z oddzielną żyłą ochronną PE. Przewód ochronny koloru żółto-zielonego należy prowadzić we wszystkich obwodach i łączyć go z bolcami gniazd wtykowych, metalowymi obudowami i zaciskami ochronnymi stosowanych urządzeń elektrycznych. Przewodu ochronnego nie wolno przerywać ani zabezpieczać zwarciowo.

VII. Instalacja potencjałów wyrównawczych.

W celu wyrównania potencjałów przewidziano podłączenie wszystkich instalacji obcych wykonanych rurami metalowymi przewodem typu LGY 6mm² z żyłą ochronną PE poprzez Miejscową Szynę Wyrównawczą (MSW) w tablicy R.

VIII. Uwagi końcowe.

- Wszystkie prace elektromontażowe wykonać zgodnie z obowiązującymi przepisami i normami.
- Wykonane instalacje wymagają wykonania badań technicznych.

Leon Zuń
UPR. DO PROJEKTOWANIA
Nr Sz/298/83

inż. Sławomir Sarosiek

upr. bud. nr 65/64
specjalność instalacje i urządzenia elektryczne

INFORMACJA DOTYCZĄCA
BEZPIECZEŃSTWA I OCHRONY ZDROWIA

Nazwa obiektu i adres:

**Zespół budynków usługowych w Niechorzu
przy ulicy Al. Bursztynowa
NIECHORZE, ul. Al. Bursztynowa, Działka nr 727/6**

Inwestor i adres:

**Gmina Rewal
ul. Mickiewicza 19, 72-344 Rewal**

Projektant i adres:

**Leon Zuń
upr. Nr Sz/299/83
ul. Matejki 11b/3, 72-100 Goleniów**

Na podstawie ROZPORZĄDZENIE MINISTRA INFRASTRUKTURY z dnia 23 czerwca 2003 r (Dz. U. Nr 120, póź. 1126) w sprawie informacji dotyczącej bezpieczeństwa i ochrony zdrowia oraz planu bezpieczeństwa i ochrony zdrowia sporządzono niniejsze opracowanie w zakresie objętym projektem branży elektrycznej.

1. Zakres opracowania

Wykonywanie robót budowlanych wiąże się z narażeniem pracowników na oddziaływanie czynników niebezpiecznych, stwarza wiele potencjalnych możliwości występowania groźnych wypadków przy pracy i wymaga zachowywania na co dzień szczególnych zasad bezpieczeństwa i higieny pracy, regulowanych na ogół stosownymi aktami prawnymi. Zakres opracowania obejmuje wszystkie roboty elektryczne na terenie objętym opracowaniem

2. Wskazanie elementów zagospodarowania terenu, które mogą stwarzać zagrożenie bezpieczeństwa i zdrowia ludzi

W rejonie przewidywanych robót elektrycznych występują elementy zagospodarowania, które mogą stwarzać zagrożenie bezpieczeństwa i zdrowia ludzi – uzbrojenie terenu, instalacje elektryczne oraz gazowe, wodociągowe.

Zagrożenia mogą wystąpić podczas prac ziemnych przy wykonaniu wykopów.

3. Wskazania dotyczące przewidywanych zagrożeń występujących podczas realizacji robót

Zakres robót elektrycznych stwarza szczególnie wysokie ryzyko powstania zagrożenia bezpieczeństwa i zdrowia ludzi.

Zagrożenia mogą wystąpić przy :

- prace pod napięciem oraz z używanie elektronarzędzi i instalacji elektrycznej miejsca budowy (porażenie prądem elektrycznym)
- prace wykonywane na wysokości (narażenie uszkodzenia ciała)
- cięcie ręczne i mechaniczne elementów i konstrukcji metalowych
- wiercenie i kucie bruzd oraz otworów w tynku, murze, betonie (narażenie uszkodzenia ciała)

4. Wskazanie sposobu prowadzenia instruktażu pracowników przed przystąpieniem do realizacji robót szczególnie niebezpiecznych

Przed przystąpieniem do wykonywania robót należy przeprowadzić instruktaż stanowiskowy pracowników. Do pracy można dopuścić pracownika, który:

- posiada kwalifikacje przewidziane odrębnymi przepisami dla danego stanowiska
- posiada aktualne zaświadczenie lekarskie o zdolności do pracy, został przeszkolony z zakresu BHP na danym stanowisku

Pracownicy wykonujący roboty elektryczne powinni być przeszkoleni w zakresie BHP przy urządzeniach i instalacjach elektrycznych, oraz powinni posiadać aktualne świadectwa kwalifikacyjne.

- 1) przed rozpoczęciem prac sprawdzić stan techniczny konstrukcji lub urządzeń, na których mają być wykonywane prace, w tym ich stabilność, wytrzymałość na przewidywane obciążenie oraz zabezpieczenie przed nie przewidywaną zmianą położenia, a także stan techniczny stałych elementów konstrukcji lub urządzeń mających służyć do mocowania linek bezpieczeństwa,
 - 2) zapewnić stosowanie przez pracowników, odpowiedniego do rodzaju wykonywanych prac, sprzętu chroniącego przed upadkiem z wysokości jak: szelki bezpieczeństwa z linką bezpieczeństwa przymocowaną do stałych elementów konstrukcji, szelki bezpieczeństwa z pasem biodrowym (do prac w podparciu - na słupach, masztach itp.),
 - 3) zapewnić stosowanie przez pracowników hełmów ochronnych przeznaczonych do prac na wysokości
- Przy robotach ziemnych należy zapewnić:
- 1) zabezpieczenie terenu budowy, wykopu dla kabli oraz robót oraz fundamentowych pod maszty i słupy,

- 2) obowiązkowe zabezpieczenie ścian wykopu począwszy od 1 m głębokości, poprzez wykonanie wykopu ze ścianami (skarpami) pochylonymi
- 3) składowanie materiałów i urobku w odległości nie mniejszej niż 1 m od krawędzi wykopu,
- 4) przy wykonywaniu wykopów sprzętem mechanicznym należy wyznaczyć strefę niebezpieczną związaną z pracą tych maszyn.

5. Wskazania środków technicznych i organizacyjnych, zapobiegających niebezpieczeństwom wynikającym z wykonywania robót budowlanych.

Przed rozpoczęciem prac sprawdzić czy nie występują potencjalne zagrożenia

W trakcie wykonywania prac powinien być sprawowany nadzór przez kierownika robót, nie należy podejmować prac przy widocznej niesprawności urządzeń oraz przedmiotów niezbędnych do pracy, przy urządzeniach elektrycznych zachować szczególną ostrożność, należy korzystać z instalacji sprawnej gwarantującej ochronę przed dotykiem bezpośrednim oraz pośrednim (odpowiednia ochrona przeciwporażeniowa).

Osobą odpowiedzialną za przestrzeganie przepisów BHP jest kierownik robót, który zapewnia:

- organizację pracy w sposób gwarantujący bezpieczne i higieniczne warunki pracy,
- przestrzeganie przepisów oraz zasad bezpieczeństwa i higieny pracy, usuwanie stwierdzonych uchybień w tym zakresie oraz kontrolowanie wykonania przepisów,
- zapewnia wykonanie nakazów, wystąpień, decyzji i zarządzeń wydawanych przez organy nadzoru nad warunkami pracy
- zna, w zakresie niezbędnym do wykonywania ciążących na nim obowiązków, przepisy o ochronie pracy, w tym przepisy oraz zasady bezpieczeństwa i higieny pracy
- zaznajomienie pracowników z zakresem ich obowiązków, sposobem wykonywania pracy na wyznaczonych stanowiskach, w tym zapewnia przeszkolenie pracowników w zakresie bezpieczeństwa i higieny pracy przed dopuszczeniem ich do pracy oraz zapewnia prowadzenie okresowych szkoleń w tym zakresie.
- wyznacza koordynatora sprawującego nadzór nad bezpieczeństwem i higieną, w razie gdy jednocześnie w tym samym miejscu wykonują pracę pracownicy zatrudnieni przez różnych pracodawców

Przy pracach na: słupach, masztach, konstrukcjach budowlanych bez stropów, a także przy ustawianiu lub rozbiórce rusztowań oraz przy pracach na drabinach i kłamrach na wysokości powyżej 2 m nad poziomem terenu zewnętrznego lub podłogi należy w szczególności:

Prace budowlane prowadzić zgodnie z obowiązującymi przepisami a w szczególności:

- Rozporządzenie Ministra Infrastruktury z dnia 6 lutego 2003 w sprawie bezpieczeństwa i higieny pracy podczas robót budowlanych (Dz.U. z 2003 nr 47, poz.401)
- Rozporządzenie Ministra Pracy i Polityki Socjalnej z dnia 26 września 1997r. w prawie ogólnych przepisów bezpieczeństwa i higieny pracy (Dz.U. z 1997r. 129, poz. 844)
- Rozporządzenie Ministra Gospodarki z dnia 17 września 1999r. W sprawie bezpieczeństwa i higieny pracy przy urządzeniach i instalacjach energetycznych (Dz. U. Z 1999r. Nr 80 poz 912)
- Rozporządzenie Ministra Pracy i Polityki Socjalnej z dnia 28 września 1996r. w sprawie rodzajów prac, które powinny być wykonywane przez co najmniej dwie osoby (Dz.U. z 1996r. Nr 62 poz. 288)
- Rozporządzenie Ministra Pracy i Polityki Socjalnej z dnia 28 maja 1996 r. w sprawie rodzajów prac wymagających szczególnej sprawności psychofizycznej. (Dz. U. Nr 62, poz. 287)

Leon Ziń
UPR. DC PROJEKTOWANIA
Nr Sz/289/83

inż. Sławomir Sarosiek
upr. bud. nr 65/64
specjalność: instalacje i urządzenia elektryczne

OBLICZENIA TECHNICZNE

I. Dobór zabezpieczeń

2. obw. gn. wtykowych 230V

Dobrano wyłączniki nadprądowe $I_n=16$ A , charakt. B

3. obw. oświetleniowe

Dobrano wyłączniki nadprądowe $I_n=10$ A, charakt. B

II. Dobór przekroju przewodu ze względu I_{dd}

1. Dla obw. Gn. Wtykowych 230V

gdzie $I_b = 14,02 < I_n < I_z$
 $I_n = 16A$ (prąd nominalny zabezpieczenia)
 $I_z = 19,5A$ (dla YDY 3x2,5 mm²)

Dobrano przewody typu YDY 3x2,5 mm²

2. Dla obw. Oświetleniowych

gdzie $I_b = 7,0 < I_n < I_z$
 $I_n = 10A$ (prąd nominalny zabezpieczenia)
 $I_z = 14,5A$ (dla YDY 3x1,5 mm²)

Dobrano przewody typu YDY 3x1,5 mm²

III. Bilans mocy

Nazwa urządzenia	Moc jednostkowa
Obwody gn. Wtykowych 230V	8 kW
Oświetlenie	1,0 kW
Wentylacja	1,0 kW
Łączna moc zainstalowana	10 kW
Współczynnik jednoczesności	0,5
Moc szczytowa	5,0 kW

Leon Zuń
UPR. DQ. PROJEKTOWANIA
Nr Sz/299/83

inż. Sławomir Sarosiek
upr. bud. nr 65/64
specjalność instalacje i urządzenia elektryczne

SCHEMAT IDEOWY ROZDZIELNICY

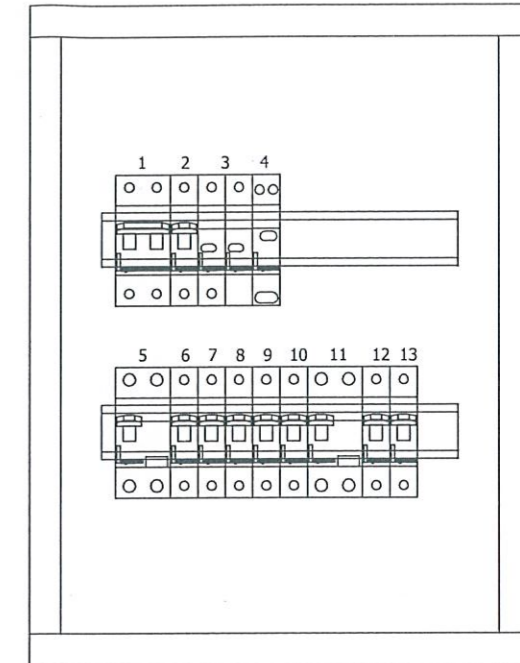
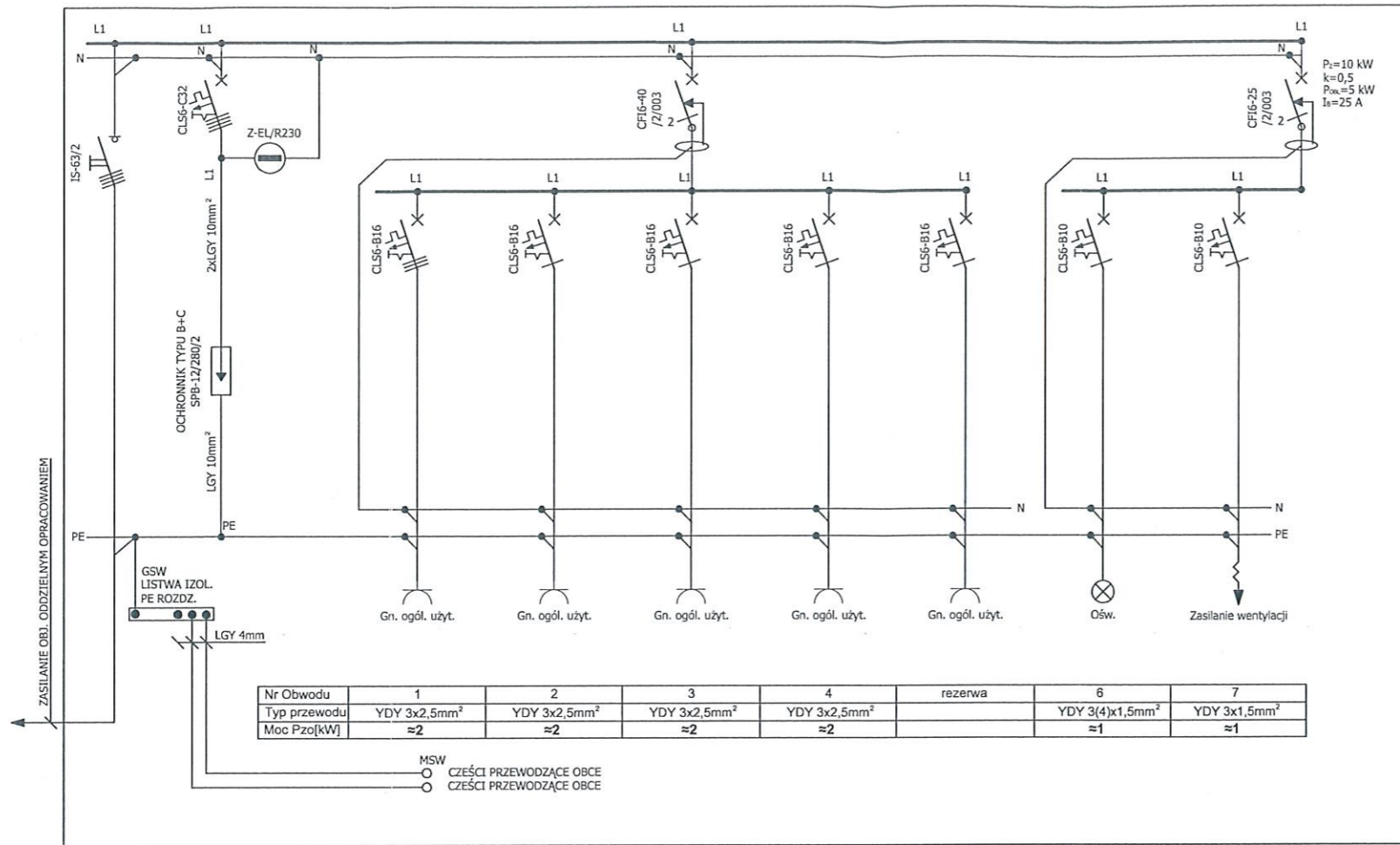

PROJ. ROZDZIELNICA 2 x 12 natynkowa

LP	WYKAZ APARATÓW I OPIS OBWODU W ROZDZIELNICY
1	IS-63/2 wył. gł. rozdzielnic
2	CL56-C32 - zab. obwodu lampek i ochronnika.
3	Ochronnik SPB-12/280/2- ograniczniki przepięć klasy B+C.
4	Lampka (Z-EL/R230)- wsk. obec. nap. na rozdzielnic
5	CFI6-40/2/003 - wył. obw. 1+5.
6	CL56-B16 - zab. zas. gn. ogól. użyt. - obw. 1.
7	CL56-B16 - zab. zas. gn. ogól. użyt. - obw. 2.
8	CL56-B16 - zab. zas. gn. ogól. użyt. - obw. 3.
9	CL56-B16 - zab. zas. gn. ogól. użyt. - obw. 4.
10	CL56-B16 - rezerwa
11	CFI6-25/2/003 - wył. obw. 6÷7
12	CL56-B10 - zab. obw. ośw. - obw. 6.
13	CL56-B10 - zab. obw. ośw. - obw. 7.

LEGENDA:

- Pz - MOC ZAINSTALOWANA TABLICY.
 k - WSPÓŁCZYNNIK JEDNOCZESNOŚCI TABLICY.
 Pobl - MOC OBLICZONA TABLICY.
 Pzo - MOC ZAINSTALOWANA POSZCZEGÓLNYCH OBWODÓW.

UWAGI:

- OBUDOWE ROZDZIELNICY POŁĄCZYĆ Z ŻYŁĄ PE.
- OBOWIĄZKOWO OPISAĆ OBWODY ROZDZIELNICY NA WEWNĘTRZNEJ STRONIE DRZWIČEK TABLICY.
- W ROZDZIELNICY ZASTOSOWANO APARATURE PROD. MOLLER ELECTRIC. DOPUSZCZA SIĘ ZASTOSOWANIE INNEJ APARATURY NIŻ WYKAZANA NA SCHEMACIE IDEOWYM LECZ O PARAMETRACH RÓWNOWAŻNYCH.
- NA WSZYSTKIE APARATY ZASTOSOWAĆ OSŁONY IZOLACYJNE.
- PRZEWODY I KABELE ELEKTRYCZNE OBOWIĄZKOWO OZNAČYĆ.

OCHRONA PRZECIWPORAŻENIOWA PODSTAWOWA POPRZEZ STOSOWANIE OGRODZEŃ I OBUDÓW O ODPOWIEDNIM IP NA CZEŚCIA CZYNNYCH.
 OCHRONA PRZECIWPORAŻENIOWA PRZY USZKODZENIU POPRZEZ SZYBKE SAMOCZYNNY WYŁĄCZENIE ZASILANIA W CZASIE 0,2s W UKŁADZIE SIECI TN-C-S





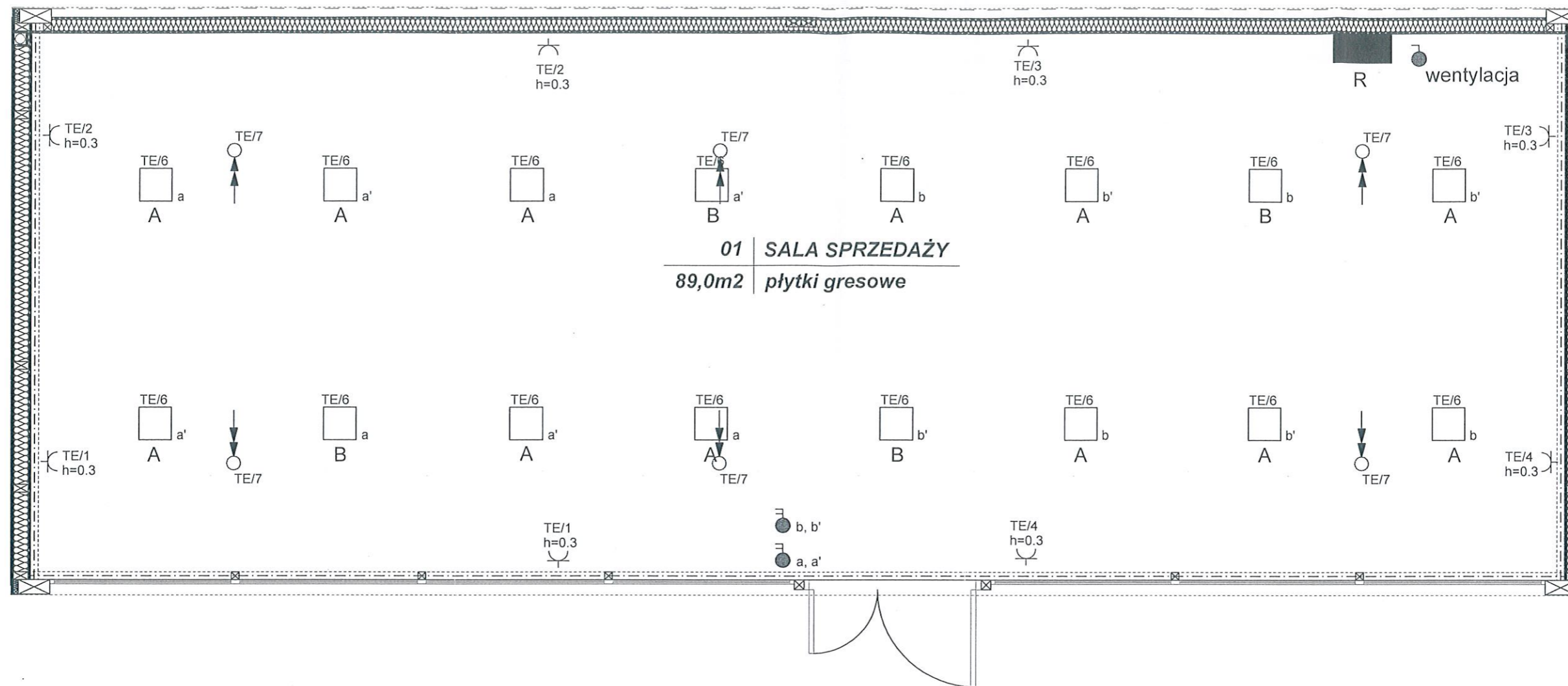

PRACOWNIA PROJEKTOWA S.C.
 ul. Obolryckiego 14b, 71-684 Szczecin
 Romuald Soczewo, Leszek Świątek
 tel./fax: 4 55 79 23
 e-mail: akcent@akcent.com.pl
 http://www.akcent.com.pl

branża:	ELEKTRYCZNA
faza:	PROJEKT BUDOWLANY
temat:	Zespół budynków usługowych w Niechorzu przy ulicy Al. Bursztynowa
lokalizacja:	NIECHORZE, ul. Al. Bursztynowa, Działka nr 727/6
inwestor:	GMINA REWAL, UL. MICKIEWICZA 19, 72-344 REWAL
projektował:	Leon Zuń, upr. bud. 299/Sz/83
opracował:	mgr inż. Dariusz Zuń
sprawił:	inż. Sławomir Sarosiek, upr. bud. 65/64
tytuł rysunku:	SCHEMAT IDEOWY ROZDZIELNICY
rys. nr.	E/1
data:	marzec 2012









01 | SALA SPRZEDAŻY
89,0m² | płytki gresowe

LEGENDA:

-  R - ROZDZIELNIA BEZPIECZNIKOWA
-  - GNIAZDO 2P+Z 16A IP 20 n/t lub p/t.
-  - GNIAZDO 2P+Z 16A IP 44 n/t lub p/t
-  - WYPUST ZASILAJĄCY 1-faz.
-  - NATYNKOWY WYŁĄCZNIK IP 20: JEDNOBIEGUNOWY, ŚWIECZNIKOWY, SCHODOWY, KRZYŻOWY, BISTABILNY.
-  A - oprawa typu TBS 630 4xTL5 18W / 830 D6
-  B - oprawa typu TBS 630 4xTL5 18W / 830 D6 z modułem zasilania awaryjnego 3h

OZNACZENIA:

-  NAZWA ROZDZIELNI Z KTÓREJ GNIAZDO JEST ZASILANE.
 NR. OBW. W ROZDZ. TB Z KTÓREGO GNIAZDO JEST ZASILONE.
 WYSOKOŚĆ MONTAŻU GNIAZDA.

-  OZNACZENIE OPRAW ZAŁ./WYŁ. PRZEZ STYK DANEGO WYŁĄCZNIKA OŚWIETLENIOWEGO.

PRACOWNIA PROJEKTOWA S.C.
 ul. Obrotowa 14b, 71-064 Szczecin
 Romuald Soczewa, Leszel
 tel./fax (wn) 4 55 73 23
 e-mail: akcent@akcent.com.pl
 http://www.akcent.com.pl

branża:	ELEKTRYCZNA
faza:	PROJEKT BUDOWLANY
temat:	Zespół budynków usługowych w Niechorzu przy ulicy Al. Bursztynowa
lokalizacja:	NIECHORZE, ul. Al. Bursztynowa, Działka nr 727/6
inwestor:	GINA REWAL, UL.MICKIEWICZA 19, 72-344 REWAL
projektował:	Leon Zuń, upr. bud. 299/Sz/83
opracował:	mgr inż. Dariusz Zuń
sprawdził:	inż. Sławomir Sarosiek, upr. bud. 65/64
tytuł rysunku:	PLAN WEWNĘTRZNEJ INSTALACJI ELEKTRYCZNEJ 0,4kV
rys. nr.	E/2
data:	marzec 2012
skala:	1 : 50