



GMINNY  
OŚRODEK  
KULTURY  
W REWALU

Gminny Ośrodek Kultury w Rewalu

Ul. Słowackiego 1, 72-344 Rewal  
Tel. 91 38 63 250  
e-mail: gokwrewalu@gmail.com

*J. Ize Pabian*

Rewal, dnia 29 stycznia 2016 r.

GOK.0910.1.2016.LJ

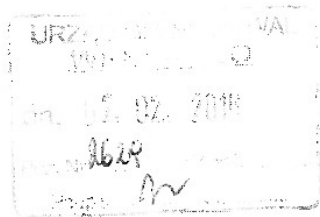

**Pan**

**Bogusław Staszewski**

**Prezes Regionalnej Izby Obrachunkowej**

**w Szczecinie**

**ul. Światowida 77**

**71-727 Szczecin**

W odpowiedzi na pismo z dnia 4 stycznia 2016r. znak WK.0913.1245.35.D.2015 zawierające wykaz nieprawidłowości stwierdzonych w toku kontroli doraźnej w zakresie wybranych zagadnień gospodarki finansowej Gminnego Ośrodka Kultury w Rewalu, zwanego dalej Ośrodkiem, za okres od 1 stycznia 2014r. do 30 września 2015r. oraz wnioski i zalecenia pokontrolne, uprzejmie informuję jak niżej.

W celu wyeliminowania stwierdzonych nieprawidłowości podjęte zostały następujące działania:

Ad.1.

Zapoznano Głównego księgowego Ośrodka z wnioskami pokontrolnymi oraz zobowiązano go do ewidencjonowania zobowiązań finansowych Ośrodka zgodnie z przepisami prawa obowiązującymi w tym zakresie.

Ad.2.

W zakresie zapewnienia środków finansowych na rachunku Ośrodka w celu terminowego regulowania zobowiązań, informuję, że Ośrodek jako samorządowa instytucja kultury tylko w niewielkim zakresie prowadzi działalność o charakterze odpłatnym (przynoszącym przychody). W większości zaś czynności mieszczące się w zakresie statutowej jego działalności mają charakter nieodpłatny. Wobec powyższego w części nie znajdującej pokrycia wydatków z przychodów osiągniętych przez Ośrodek, finansowanie tych wydatków odbywa się z dotacji podmiotowej i dotacji celowych w oparciu o plan finansowy. Zgodnie z art.12 ustawy z dnia 25 października 1991 r. o organizowaniu i prowadzeniu działalności kulturalnej zapewnienie środków niezbędnych do prowadzenia działalności kulturalnej oraz do utrzymania obiektów, w których ta działalność jest prowadzona spoczywa na organizatorze, którym jest Gmina Rewal. Zatem to głównie od organizatora i terminowości przekazywania przez niego dotacji zgodnie z planem finansowym zależy, czy Ośrodek będzie mógł zapewnić środki na rachunku w taki sposób, aby terminowo regulować swoje zobowiązania.

W związku z powyższym, Dyrektor Ośrodka zwrócił się do Wójta Gminy Rewal (z powiadomieniem Rady Gminy Rewal) z wnioskiem o przekazywanie dotacji podmiotowej i celowych w kwotach i terminach umożliwiających Ośrodkowi regulowanie jego zobowiązań bez opóźnień.

Ad.3.

Zobowiązano Głównego księgowego Ośrodka do należytej staranności i rzetelnego wykazywania zobowiązań wymagalnych w jednostkowych Rb-Z sprawozdaniach o stanie zobowiązań według tytułów dłużnych oraz poręczeń i gwarancji.

Z poważaniem

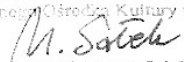
Zona D Y R E K T O R A  
Gminnego Ośrodka Kultury w Rewalu  
  
mgr Marlena Salek

Do wiadomości:

- Pani Agnieszka Tasarz

Przewodnicząca Rady Gminy Rewal

- Pan Robert Skraburski,

Wójt Gminy Rewal