Miejscowy plan zagospodarowania przestrzennego dla części obrębu Pogorzelica wraz z Kanałem Liwa Łuża w obrębie Niechorze, w gminie Rewal

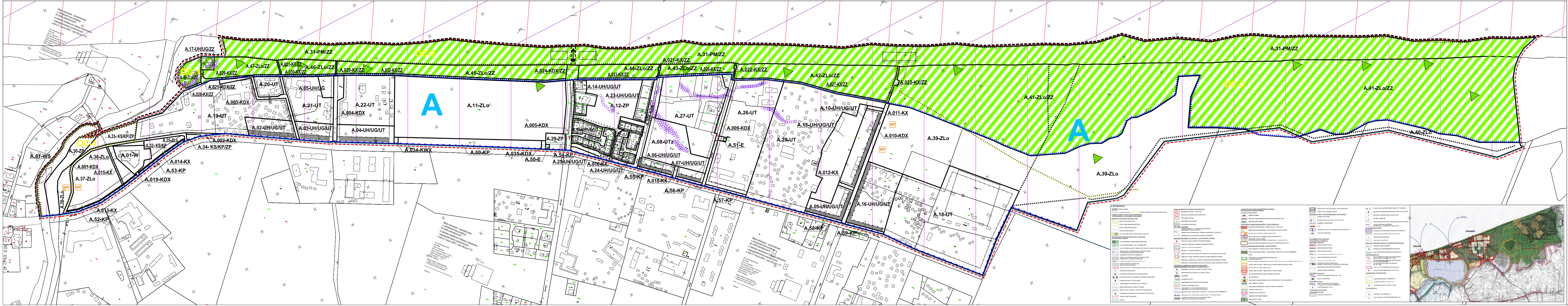
A.31-PM/ZZ
A.41-ZLo/ZZ
A.42-ZLo/ZZ
A.45-ZLo/ZZ
A.46-ZLo/ZZ
A.44-ZLo/ZZ
A.43-ZLo/ZZ
A.47-ZLo/ZZ
A.39-ZLo
A.40-ZLo
A.11-ZLo
A.37-ZLo
A
A.12-ZP
A.29-ZP
A.26-UT
A.27-UT
A.28-UT
A.18-UT
A.20-UT
A.21-UT
A.22-UT
A.19-UT
A.08-UTz
A.14-UH/UG/UT
A.23-UH/UG/UT
A.15-UH/UG/UT
A.10-UH/UG/UT
A.16-UH/UG/UT
A.09-UH/UG/UT
A.07-UH/UG/UT
A.06-UH/UG/UT
A.04-UH/UG/UT
A.03-UH/UG/UT
A.02-UH/UG/UT
A.24-UH/UG/UT
A.25-UH/UG/UT
A.17-UH/UG/UT
A.05-UH/UG
A.01-W
A.30-ZP
A.51-E
A.50-E
A.54-KP
A.53-KP
A.55-KP
A.56-KP
A.57-KP
A.58-KP
A.59-KP
A.60-KP
A.52-KP
A.34-KS/KP/ZP
A.33-KS/KP/ZP
A.35-KS
A.61-WS
A.38-ZLo
A.005-KDX
A.009-KDX
A.010-KDX
A.003-KDX
A.004-KDX
A.002-KDX
A.001-KDX
A.019-KDX
A.034-KWX
A.035-KDX
A.011-KX
A.012-KX
A.013-KX
A.014-KX
A.015-KX
A.016-KX
A.018-KX
A.023-KX/ZZ
A.022-KX/ZZ
A.021-KX/ZZ
A.020-KX/ZZ
A.024-KDX/ZZ
A.025-KDX/ZZ
A.026-KX/ZZ
OC-1
MP
PB

USTALENIA PLANU

▬ ▬	granica opracowania planu
▬ ▬	granica Załącznika Nr 1
▬	linie rozgraniczające tereny o różnym przeznaczeniu
▲ ▲	obowiązująca linia zabudowy
△ △	nieprzekraczalna linia zabudowy
▬	linie rozgraniczające jednostki przestrzenne
A	nazwa jednostki przestrzennej
○○○	tereny o spadkach powyżej 15%
OC-1	obszary cenne przyrodniczo
▨	miejsca lokalizacji ogródków gastronomicznych
●●●●	orientacyjny przebieg gruntowych ciągów pieszych i pieszo - rowerowych
○○○○	orientacyjny przebieg ciągów pieszych i pieszo - rowerowych dopuszczonych do utwardzenia
U	teren usług
UH	teren usług handlu
UG	teren usług gastronomii
US	teren usług sportu
UT	teren usług turystycznych
UTz	teren usług turystycznych w zieleni
ZL	lasy
ZLo	lasy ochronne
ZP	teren zieleni urządzonej
ZPn	teren zieleni nieurządzonej
PM	teren plaży morskiej
WS	teren wód powierzchniowych śródlądowych
E	teren infrastruktury technicznej elektroenergetyka
W	teren infrastruktury technicznej wodociągi
KP	teren parkingów publicznych
KDX	teren ciągów pieszo - jezdnych
KX	teren ciągów pieszych
KS	teren komunikacji drogowej

INNE OZNACZENIA

ZZ	obszar szczególnego zagrożenia powodzią
▥	Obszar mający znaczenie dla Wspólnoty Natura 2000 "Trzebiatowsko - Kołobrzeski Pas Nadmorski"
▥	Obszar mający znaczenie dla Wspólnoty Natura 2000 "Ostoja w Zatoce Pomorskiej"
▨	Obszar Specjalnej Ochony Ptaków Natura 2000 "Zatoka Pomorska"
▬	Granica pasa technicznego brzegu wód morskich
▬	Granica pasa ochronnego brzegu wód morskich
PB	Orientacyjne miejsce lokalizacji pól biwakowych
MP	Orientacyjna lokalizacja miejsc postojowych
⇔	Przebieg korytarzy ekologicznych
▶	Stanowiska gatunków chronionych roślin (położenie orientacyjne)
→	Proponowana lokalizacja pomostu spacerowego

GMINA REWAL

Skala 1 : 2 000

0 10 50 100 200 m

schemat załączników

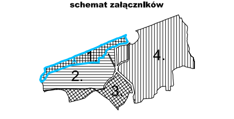

Załącznik Nr 1
do Uchwały Nr ....
Rady Gminy Rewal
z dnia ....
w sprawie uchwalenia Miejscowego Planu Zagospodarowania Przestrzennego dla części obrębu geodezyjnego Pogorzelica wraz z Kanałem Liwia Łuża w obrębie geodezyjnym Niechorze, w gminie Rewal.

Etap:
Wyłożenie do publicznego wglądu

Sporządzający
Wójt Gminy Rewal

CKK
ARCHITEKCI

ZESPÓŁ AUTORSKI:

Główny projektant
mgr inż. arch. Małgorzata Ossowska
członek POIU nr wpisu G-155/2003

Projektanci
mgr inż. arch. Anna Król
mgr Filip Sokołowski
mgr inż. arch. Magdalena Gzella-Nowicka
członek POIU nr wpisu G-223/2006

Opracowanie środowiskowe
mgr Filip Sokołowski
mgr inż. Arkadiusz Świder

Załącznik Nr 1

listopad 2017r